

O REGISTRO NA CVM NÃO IMPLICA QUALQUER APRECIÇÃO SOBRE A COMPANHIA, SENDO OS SEUS ADMINISTRADORES RESPONSÁVEIS PELA VERACIDADE DAS INFORMAÇÕES PRESTADAS.

01.01 - IDENTIFICAÇÃO

1 - CÓDIGO CVM 00414-6	2 - DENOMINAÇÃO SOCIAL KARSTEN S.A.	3 - CNPJ 82.640.558/0001-04
4 - NIRE 42300001392		

01.02 - SEDE

1 - ENDEREÇO COMPLETO RUA JOHANN KARSTEN, 260		2 - BAIRRO OU DISTRITO TESTO SALTO	
3 - CEP 89074-700	4 - MUNICÍPIO BLUMENAU		5 - UF SC
6 - DDD 047	7 - TELEFONE 3331-4000	8 - TELEFONE -	9 - TELEFONE -
10 - TELEX			
11 - DDD 047	12 - FAX 3331-4062	13 - FAX -	14 - FAX -
15 - E-MAIL darcle.haussmann@karsten.com.br			

01.03 - DIRETOR DE RELAÇÕES COM INVESTIDORES (Endereço para Correspondência com a Companhia)

1 - NOME RILDO PINHEIRO			
2 - ENDEREÇO COMPLETO RUA JOHANN KARSTEN, 260		3 - BAIRRO OU DISTRITO TESTO SALTO	
4 - CEP 89074-700	5 - MUNICÍPIO BLUMENAU		6 - UF SC
7 - DDD 047	8 - TELEFONE 3331-4000	9 - TELEFONE -	10 - TELEFONE -
11 - TELEX			
12 - DDD 047	13 - FAX 3331-4062	14 - FAX -	15 - FAX -
16 - E-MAIL rildo.pinheiro@karsten.com.br			

01.04 - REFERÊNCIA / AUDITOR

EXERCÍCIO SOCIAL EM CURSO		TRIMESTRE ATUAL			TRIMESTRE ANTERIOR		
1 - INÍCIO	2 - TÉRMINO	3 - NÚMERO	4 - INÍCIO	5 - TÉRMINO	6 - NÚMERO	7 - INÍCIO	8 - TÉRMINO
01/01/2010	31/12/2010	3	01/07/2010	30/09/2010	2	01/04/2010	30/06/2010
9 - NOME/RAZÃO SOCIAL DO AUDITOR PRICEWATERHOUSECOOPERS AUDITORES INDEPENDENTES					10 - CÓDIGO CVM 00287-9		
11 - NOME DO RESPONSÁVEL TÉCNICO CARLOS ALEXANDRE PERES					12 - CPF DO RESP. TÉCNICO 116.814.068-45		

01.01 - IDENTIFICAÇÃO

1 - CÓDIGO CVM 00414-6	2 - DENOMINAÇÃO SOCIAL KARSTEN S.A.	3 - CNPJ 82.640.558/0001-04
---------------------------	--	--------------------------------

01.05 - COMPOSIÇÃO DO CAPITAL SOCIAL

Número de Ações (Mil)	1 - TRIMESTRE ATUAL 30/09/2010	2 - TRIMESTRE ANTERIOR 30/06/2010	3 - IGUAL TRIMESTRE EX. ANTERIOR 30/09/2009
Do Capital Integralizado			
1 - Ordinárias	6.121	6.121	6.121
2 - Preferenciais	8.285	8.285	8.285
3 - Total	14.406	14.406	14.406
Em Tesouraria			
4 - Ordinárias	0	0	0
5 - Preferenciais	0	0	0
6 - Total	0	0	0

01.06 - CARACTERÍSTICAS DA EMPRESA

1 - TIPO DE EMPRESA Empresa Comercial, Industrial e Outras
2 - TIPO DE SITUAÇÃO Operacional
3 - NATUREZA DO CONTROLE ACIONÁRIO Privada Nacional
4 - CÓDIGO ATIVIDADE 1050 - Têxtil e Vestuário
5 - ATIVIDADE PRINCIPAL FABR. E COM. DE FIOS, TECIDOS E PRODUTOS TEXTEIS
6 - TIPO DE CONSOLIDADO Total
7 - TIPO DO RELATÓRIO DOS AUDITORES Sem Ressalva

01.07 - SOCIEDADES NÃO INCLUÍDAS NAS DEMONSTRAÇÕES FINANCEIRAS CONSOLIDADAS

1 - ITEM	2 - CNPJ	3 - DENOMINAÇÃO SOCIAL
----------	----------	------------------------

01.08 - PROVENTOS EM DINHEIRO DELIBERADOS E/OU PAGOS DURANTE E APÓS O TRIMESTRE

1 - ITEM	2 - EVENTO	3 - APROVAÇÃO	4 - PROVENTO	5 - INÍCIO PGTO.	6 - ESPÉCIE E CLASSE DE AÇÃO	7 - VALOR DO PROVENTO P/ AÇÃO
----------	------------	---------------	--------------	------------------	------------------------------	-------------------------------

01.01 - IDENTIFICAÇÃO

1 - CÓDIGO CVM 00414-6	2 - DENOMINAÇÃO SOCIAL KARSTEN S.A.	3 - CNPJ 82.640.558/0001-04
---------------------------	--	--------------------------------

01.09 - CAPITAL SOCIAL SUBSCRITO E ALTERAÇÕES NO EXERCÍCIO SOCIAL EM CURSO

1- ITEM	2 - DATA DA ALTERAÇÃO	3 - VALOR DO CAPITAL SOCIAL (Reais Mil)	4 - VALOR DA ALTERAÇÃO (Reais Mil)	5 - ORIGEM DA ALTERAÇÃO	7 - QUANTIDADE DE AÇÕES EMITIDAS (Mil)	8 - PREÇO DA AÇÃO NA EMISSÃO (Reais)
01	15/04/2008	60.000	0	CONVERSÃO AÇÕES ESCRITURAS	0	0,0000000000

01.10 - DIRETOR DE RELAÇÕES COM INVESTIDORES

1 - DATA 11/11/2010	2 - ASSINATURA
------------------------	----------------

01.01 - IDENTIFICAÇÃO

1 - CÓDIGO CVM 00414-6	2 - DENOMINAÇÃO SOCIAL KARSTEN S.A.	3 - CNPJ 82.640.558/0001-04
---------------------------	--	--------------------------------

02.01 - BALANÇO PATRIMONIAL ATIVO (Reais Mil)

1 - CÓDIGO	2 - DESCRIÇÃO	3 - 30/09/2010	4 - 30/06/2010
1	Ativo Total	320.060	298.331
1.01	Ativo Circulante	148.363	132.441
1.01.01	Disponibilidades	21.876	6.003
1.01.02	Créditos	73.750	73.519
1.01.02.01	Clientes	73.750	73.519
1.01.02.02	Créditos Diversos	0	0
1.01.03	Estoques	41.554	42.943
1.01.04	Outros	11.183	9.976
1.01.04.01	Tributos a recuperar	5.509	5.561
1.01.04.02	Impostos Diferidos	3.466	2.749
1.01.04.03	Outras Contas a receber	2.208	1.666
1.02	Ativo Não Circulante	171.697	165.890
1.02.01	Ativo Realizável a Longo Prazo	50.210	48.541
1.02.01.01	Créditos Diversos	4.217	5.679
1.02.01.01.01	Clientes - Empresas Controladas	3.456	4.933
1.02.01.01.02	Demais Clientes	761	746
1.02.01.02	Créditos com Pessoas Ligadas	28.477	25.343
1.02.01.02.01	Com Coligadas e Equiparadas	0	0
1.02.01.02.02	Com Controladas	28.477	25.343
1.02.01.02.03	Com Outras Pessoas Ligadas	0	0
1.02.01.03	Outros	17.516	17.519
1.02.01.03.01	Depositos Judiciais	386	1.479
1.02.01.03.02	Impostos Diferidos	7.414	6.076
1.02.01.03.03	Tributos a recuperar	879	1.127
1.02.01.03.04	Outras contas a receber	8.837	8.837
1.02.02	Ativo Permanente	121.487	117.349
1.02.02.01	Investimentos	54.217	53.231
1.02.02.01.01	Participações Coligadas/Equiparadas	0	0
1.02.02.01.02	Participações Coligadas/Equiparadas-Ágio	0	0
1.02.02.01.03	Participações em Controladas	21.394	20.408
1.02.02.01.04	Participações em Controladas - Ágio	31.820	31.820
1.02.02.01.05	Outros Investimentos	1.003	1.003
1.02.02.02	Imobilizado	63.281	61.017
1.02.02.03	Intangível	3.989	3.101
1.02.02.04	Diferido	0	0

01.01 - IDENTIFICAÇÃO

1 - CÓDIGO CVM	2 - DENOMINAÇÃO SOCIAL	3 - CNPJ
00414-6	KARSTEN S.A.	82.640.558/0001-04

02.02 - BALANÇO PATRIMONIAL PASSIVO (Reais Mil)

1 - CÓDIGO	2 - DESCRIÇÃO	3 - 30/09/2010	4 - 30/06/2010
2	Passivo Total	320.060	298.331
2.01	Passivo Circulante	111.014	117.965
2.01.01	Empréstimos e Financiamentos	66.263	79.129
2.01.02	Debêntures	0	0
2.01.03	Fornecedores	16.327	14.415
2.01.04	Impostos, Taxas e Contribuições	2.802	2.799
2.01.05	Dividendos a Pagar	37	29
2.01.06	Provisões	13.246	11.036
2.01.06.01	Provisão p/Obrigações Empregaticias	11.121	8.956
2.01.06.02	Provisão para comissão	2.125	2.080
2.01.06.03	Provisão para contingências	0	0
2.01.06.04	Provisão para Passivo a Descoberto	0	0
2.01.07	Dívidas com Pessoas Ligadas	0	0
2.01.08	Outros	12.339	10.557
2.01.08.01	Obrigações Sociais e Trabalhistas	4.861	4.584
2.01.08.02	Comissões a Pagar	1.090	1.469
2.01.08.03	Participação dos Administradores	338	148
2.01.08.04	Programa de Participação nos Resultados	1.128	1.156
2.01.08.05	Outras Contas a Pagar	4.922	3.200
2.01.08.06	Provisão para Perda com Derivativos	0	0
2.02	Passivo Não Circulante	141.889	114.958
2.02.01	Passivo Exigível a Longo Prazo	141.889	114.958
2.02.01.01	Empréstimos e Financiamentos	129.125	101.497
2.02.01.02	Debêntures	0	0
2.02.01.03	Provisões	7.551	8.652
2.02.01.03.01	Provisão para Contingências	1.784	2.564
2.02.01.03.02	Provisão para Passivo a Descoberto	5.767	6.088
2.02.01.04	Dívidas com Pessoas Ligadas	0	0
2.02.01.05	Adiantamento para Futuro Aumento Capital	0	0
2.02.01.06	Outros	5.213	4.809
2.02.01.06.01	Fornecedores	587	358
2.02.01.06.02	Outras Exigibilidades	4.626	4.451
2.03	Resultados de Exercícios Futuros	0	0
2.05	Patrimônio Líquido	67.157	65.408
2.05.01	Capital Social Realizado	60.000	60.000
2.05.02	Reservas de Capital	0	0
2.05.03	Reservas de Reavaliação	0	0
2.05.03.01	Ativos Próprios	0	0
2.05.03.02	Controladas/Coligadas e Equiparadas	0	0
2.05.04	Reservas de Lucro	552	552
2.05.04.01	Legal	428	428

01.01 - IDENTIFICAÇÃO

1 - CÓDIGO CVM	2 - DENOMINAÇÃO SOCIAL	3 - CNPJ
00414-6	KARSTEN S.A.	82.640.558/0001-04

02.02 - BALANÇO PATRIMONIAL PASSIVO (Reais Mil)

1 - CÓDIGO	2 - DESCRIÇÃO	3 -30/09/2010	4 -30/06/2010
2.05.04.02	Estatutária	0	0
2.05.04.03	Para Contingências	0	0
2.05.04.04	De Lucros a Realizar	0	0
2.05.04.05	Retenção de Lucros	124	124
2.05.04.06	Especial p/ Dividendos Não Distribuídos	0	0
2.05.04.07	Outras Reservas de Lucro	0	0
2.05.05	Ajustes de Avaliação Patrimonial	(549)	(549)
2.05.05.01	Ajustes de Títulos e Valores Mobiliários	0	0
2.05.05.02	Ajustes Acumulados de Conversão	(549)	(549)
2.05.05.03	Ajustes de Combinação de Negócios	0	0
2.05.06	Lucros/Prejuízos Acumulados	7.154	5.405
2.05.07	Adiantamento para Futuro Aumento Capital	0	0

01.01 - IDENTIFICAÇÃO

1 - CÓDIGO CVM	2 - DENOMINAÇÃO SOCIAL	3 - CNPJ
00414-6	KARSTEN S.A.	82.640.558/0001-04

03.01 - DEMONSTRAÇÃO DO RESULTADO (Reais Mil)

1 - CÓDIGO	2 - DESCRIÇÃO	3 - 01/07/2010 a 30/09/2010	4 - 01/01/2010 a 30/09/2010	5 - 01/07/2009 a 30/09/2009	6 - 01/01/2009 a 30/09/2009
3.01	Receita Bruta de Vendas e/ou Serviços	86.002	251.044	80.210	228.751
3.02	Deduções da Receita Bruta	(13.469)	(38.829)	(15.003)	(42.061)
3.03	Receita Líquida de Vendas e/ou Serviços	72.533	212.215	65.207	186.690
3.04	Custo de Bens e/ou Serviços Vendidos	(48.166)	(134.412)	(43.576)	(126.643)
3.05	Resultado Bruto	24.367	77.803	21.631	60.047
3.06	Despesas/Receitas Operacionais	(24.606)	(75.127)	(18.871)	(60.144)
3.06.01	Com Vendas	(15.463)	(44.299)	(10.910)	(33.495)
3.06.02	Gerais e Administrativas	(5.360)	(17.189)	(4.644)	(11.943)
3.06.02.01	Honorários da Administração	(1.005)	(2.208)	(730)	(2.046)
3.06.02.02	Gerais e Administrativas	(4.355)	(14.981)	(3.914)	(9.897)
3.06.03	Financeiras	(4.824)	(13.535)	(3.753)	(10.368)
3.06.03.01	Receitas Financeiras	2.483	5.950	1.633	8.123
3.06.03.01.01	Receitas Financeiras Diversas	968	3.004	810	4.239
3.06.03.01.02	Variação Cambial Ativa	1.515	2.946	823	3.884
3.06.03.02	Despesas Financeiras	(7.307)	(19.485)	(5.386)	(18.491)
3.06.03.02.01	Despesas Financeiras Diversas	(6.486)	(17.658)	(4.713)	(14.844)
3.06.03.02.02	Variação Cambial Passiva	(821)	(1.827)	(673)	(3.647)
3.06.04	Outras Receitas Operacionais	603	1.881	2.606	3.606
3.06.05	Outras Despesas Operacionais	(870)	(2.233)	(878)	(2.697)
3.06.05.01	Depreciação não Apropriada ao Custo	0	0	0	0
3.06.05.02	Programa de Participação nos Resultados	(793)	(2.121)	(745)	(2.137)
3.06.05.03	Demais despesas operacionais	(77)	(112)	(133)	(560)
3.06.06	Resultado da Equivalência Patrimonial	1.308	248	(1.292)	(5.247)
3.07	Resultado Operacional	(239)	2.676	2.760	(97)
3.08	Resultado Não Operacional	0	0	0	0
3.08.01	Receitas	0	0	0	0
3.08.02	Despesas	0	0	0	0

01.01 - IDENTIFICAÇÃO

1 - CÓDIGO CVM	2 - DENOMINAÇÃO SOCIAL	3 - CNPJ
00414-6	KARSTEN S.A.	82.640.558/0001-04

03.01 - DEMONSTRAÇÃO DO RESULTADO (Reais Mil)

1 - CÓDIGO	2 - DESCRIÇÃO	3 - 01/07/2010 a 30/09/2010	4 - 01/01/2010 a 30/09/2010	5 - 01/07/2009 a 30/09/2009	6 - 01/01/2009 a 30/09/2009
3.09	Resultado Antes Tributação/Participações	(239)	2.676	2.760	(97)
3.10	Provisão para IR e Contribuição Social	466	0	(255)	(255)
3.11	IR Diferido	1.712	4.920	(320)	(1.277)
3.12	Participações/Contribuições Estatutárias	(190)	(442)	0	0
3.12.01	Participações	(190)	(442)	0	0
3.12.01.01	Administradores	(190)	(442)	0	0
3.12.02	Contribuições	0	0	0	0
3.13	Reversão dos Juros sobre Capital Próprio	0	0	0	0
3.15	Lucro/Prejuízo do Período	1.749	7.154	2.185	(1.629)
	NÚMERO AÇÕES, EX-TESOURARIA (Mil)	14.406	14.406	14.406	14.406
	LUCRO POR AÇÃO (Reais)	0,12141	0,49660	0,15167	
	PREJUÍZO POR AÇÃO (Reais)				(0,11308)

01.01 - IDENTIFICAÇÃO

1 - CÓDIGO CVM	2 - DENOMINAÇÃO SOCIAL	3 - CNPJ
00414-6	KARSTEN S.A.	82.640.558/0001-04

04.01 - DEMONSTRAÇÃO DO FLUXO DE CAIXA - METODO INDIRETO (Reais Mil)

1 - CÓDIGO	2 - DESCRIÇÃO	3 - 01/07/2010 a 30/09/2010	4 - 01/01/2010 a 30/09/2010	5 - 01/07/2009 a 30/09/2009	6 - 01/01/2009 a 30/09/2009
4.01	Caixa Líquido Atividades Operacionais	13.299	21.102	4.957	(15.230)
4.01.01	Caixa Gerado nas Operações	3.848	19.252	7.865	17.819
4.01.01.01	Lucro Líquido	(239)	2.676	2.185	(1.629)
4.01.01.02	I.Renda e C.Social diferidos líquidos	466	0	320	1.277
4.01.01.03	Variação monetária e cambial	(591)	(375)	(430)	29.276
4.01.01.04	Depreciação e amortização	1.398	4.146	2.777	8.622
4.01.01.05	Valor residual-ativo imobilizado baixado	(40)	(90)	(39)	152
4.01.01.08	Provisão de juros s/ empréstimos/financ.	5.145	13.713	4.503	15.595
4.01.01.09	Provisão para devedores duvidosos	3	(59)	0	0
4.01.01.10	Provisão para contingência	(780)	(543)	0	0
4.01.01.11	Ajuste a valor presente	(16)	474	0	0
4.01.01.12	Participações dos Administradores	(190)	(442)	0	0
4.01.01.13	Perda (ganho) equivalencia patrimonial	(1.308)	(248)	1.292	5.247
4.01.01.14	Juros pagos s/ emprest. e Financiamentos	0	0	(2.743)	(40.721)
4.01.02	Variações nos Ativos e Passivos	9.451	1.850	(2.908)	(33.049)
4.01.02.01	Contas a Receber	(220)	(13.812)	334	2.593
4.01.02.02	Estoques	1.389	21	(2.894)	(2.715)
4.01.02.03	Tributos a recuperar	52	(708)	196	4.114
4.01.02.04	Impostos de renda a recuperar	0	429	0	0
4.01.02.05	Despesas antecipadas	162	365	0	0
4.01.02.06	Outros ativos circulantes	622	5.355	1.684	1.170
4.01.02.07	Outras a receber partes relacionadas	1.477	9.670	0	0
4.01.02.08	Outros creditos realizáveis longo prazo	0	(8.837)	0	0
4.01.02.10	Fornecedores	1.912	965	2.822	(1.424)
4.01.02.11	Obrigações Sociais e Trabalhistas	2.443	6.387	(1.339)	2.987
4.01.02.12	Obrigações Tributárias	(14)	903	(2.893)	(2.580)
4.01.02.13	Reversão de provisão p/perda derivativo	0	0	0	(33.390)

01.01 - IDENTIFICAÇÃO

1 - CÓDIGO CVM 00414-6	2 - DENOMINAÇÃO SOCIAL KARSTEN S.A.	3 - CNPJ 82.640.558/0001-04
---------------------------	--	--------------------------------

04.01 - DEMONSTRAÇÃO DO FLUXO DE CAIXA - METODO INDIRETO (Reais Mil)

1 - CÓDIGO	2 - DESCRIÇÃO	3 -01/07/2010 a 30/09/2010	4 -01/01/2010 a 30/09/2010	5 - 01/07/2009 a 30/09/2009	6 - 01/01/2009 a 30/09/2009	7 - 01/01/2009 a 30/09/2009
4.01.02.14	Outros passivos circulantes	0	0	(792)	(3.739)	
4.01.02.15	Outros passivos não circulantes	1.628	1.112	(26)	(65)	
4.01.03	Outros	0	0	0	0	
4.02	Caixa Líquido Atividades de Investimento	(4.509)	(38.361)	(817)	(5.183)	
4.02.01	Aquisição de empresa	0	(28.037)	0	0	
4.02.02	Aumento de Capital em Controlada	0	(1.491)	0	(1.985)	
4.02.03	Aquisição de imobilizado	(3.670)	(6.515)	(803)	(3.201)	
4.02.04	Aumento de ativo intangível	(920)	(2.466)	(176)	(508)	
4.02.05	Recebimento pela venda de equipamento	81	148	162	511	
4.03	Caixa Líquido Atividades Financiamento	7.083	5.413	(9.541)	44	
4.03.01	Empréstimo e financiametos - captações	66.209	124.855	3.737	87.958	
4.03.02	Pagamento de emprest. e financiamento	(50.686)	(96.245)	(14.380)	(113.761)	
4.03.03	Juros sobre capital próprios	8	(1.090)	0	0	
4.03.04	Pagamento de Juros	(5.991)	(15.851)	0	0	
4.03.05	Partes relacionadas	(2.457)	(6.256)	1.102	25.847	
4.04	Variação Cambial s/ Caixa e Equivalentes	0	0	0	0	
4.05	Aumento(Redução) de Caixa e Equivalentes	15.873	(11.846)	(5.401)	(20.369)	
4.05.01	Saldo Inicial de Caixa e Equivalentes	6.003	33.722	7.511	22.479	
4.05.02	Saldo Final de Caixa e Equivalentes	21.876	21.876	2.110	2.110	

01.01 - IDENTIFICAÇÃO

1 - CÓDIGO CVM 00414-6	2 - DENOMINAÇÃO SOCIAL KARSTEN S.A.	3 - CNPJ 82.640.558/0001-04
---------------------------	--	--------------------------------

05.01 - DEMONSTRAÇÃO DAS MUTAÇÕES DO PATRIMÔNIO LÍQUIDO DE 01/07/2010 a 30/09/2010 (Reais Mil)

1 - CÓDIGO	2 - DESCRIÇÃO	3 - CAPITAL SOCIAL	4 - RESERVAS DE CAPITAL	5 - RESERVAS DE REAVALIAÇÃO	6 - RESERVAS DE LUCRO	7 - LUCROS/ PREJUÍZOS ACUMULADOS	8 - AJUSTES DE AVALIAÇÃO PATRIMONIAL	9 - TOTAL PATRIMÔNIO LÍQUIDO
5.01	Saldo Inicial	60.000	0	0	552	5.405	(549)	65.408
5.02	Ajustes de Exercícios Anteriores	0	0	0	0	0	0	0
5.03	Saldo Ajustado	60.000	0	0	552	5.405	(549)	65.408
5.04	Lucro / Prejuízo do Período	0	0	0	0	1.749	0	1.749
5.05	Destinações	0	0	0	0	0	0	0
5.05.01	Dividendos	0	0	0	0	0	0	0
5.05.02	Juros sobre Capital Próprio	0	0	0	0	0	0	0
5.05.03	Outras Destinações	0	0	0	0	0	0	0
5.06	Realização de Reservas de Lucros	0	0	0	0	0	0	0
5.07	Ajustes de Avaliação Patrimonial	0	0	0	0	0	0	0
5.07.01	Ajustes de Títulos e Valores Mobiliários	0	0	0	0	0	0	0
5.07.02	Ajustes Acumulados de Conversão	0	0	0	0	0	0	0
5.07.03	Ajustes de Combinação de Negócios	0	0	0	0	0	0	0
5.08	Aumento/Redução do Capital Social	0	0	0	0	0	0	0
5.09	Constituição/Realização Reservas Capital	0	0	0	0	0	0	0
5.10	Ações em Tesouraria	0	0	0	0	0	0	0
5.11	Outras Transações de Capital	0	0	0	0	0	0	0
5.12	Outros	0	0	0	0	0	0	0
5.13	Saldo Final	60.000	0	0	552	7.154	(549)	67.157

01.01 - IDENTIFICAÇÃO

1 - CÓDIGO CVM 00414-6	2 - DENOMINAÇÃO SOCIAL KARSTEN S.A.	3 - CNPJ 82.640.558/0001-04
---------------------------	--	--------------------------------

05.02 - DEMONSTRAÇÃO DAS MUTAÇÕES DO PATRIMÔNIO LÍQUIDO DE 01/01/2010 a 30/09/2010 (Reais Mil)

1 - CÓDIGO	2 - DESCRIÇÃO	3 - CAPITAL SOCIAL	4 - RESERVAS DE CAPITAL	5 - RESERVAS DE REAVALIAÇÃO	6 - RESERVAS DE LUCRO	7 - LUCROS/ PREJUÍZOS ACUMULADOS	8 - AJUSTES DE AVALIAÇÃO PATRIMONIAL	9 - TOTAL PATRIMÔNIO LÍQUIDO
5.01	Saldo Inicial	60.000	0	0	552	0	(510)	60.042
5.02	Ajustes de Exercícios Anteriores	0	0	0	0	0	0	0
5.03	Saldo Ajustado	60.000	0	0	552	0	(510)	60.042
5.04	Lucro / Prejuízo do Período	0	0	0	0	7.154	0	7.154
5.05	Destinações	0	0	0	0	0	0	0
5.05.01	Dividendos	0	0	0	0	0	0	0
5.05.02	Juros sobre Capital Próprio	0	0	0	0	0	0	0
5.05.03	Outras Destinações	0	0	0	0	0	0	0
5.06	Realização de Reservas de Lucros	0	0	0	0	0	0	0
5.07	Ajustes de Avaliação Patrimonial	0	0	0	0	0	(39)	(39)
5.07.01	Ajustes de Títulos e Valores Mobiliários	0	0	0	0	0	0	0
5.07.02	Ajustes Acumulados de Conversão	0	0	0	0	0	(39)	(39)
5.07.03	Ajustes de Combinação de Negócios	0	0	0	0	0	0	0
5.08	Aumento/Redução do Capital Social	0	0	0	0	0	0	0
5.09	Constituição/Realização Reservas Capital	0	0	0	0	0	0	0
5.10	Ações em Tesouraria	0	0	0	0	0	0	0
5.11	Outras Transações de Capital	0	0	0	0	0	0	0
5.12	Outros	0	0	0	0	0	0	0
5.13	Saldo Final	60.000	0	0	552	7.154	(549)	67.157

01.01 - IDENTIFICAÇÃO

1 - CÓDIGO CVM 00414-6	2 - DENOMINAÇÃO SOCIAL KARSTEN S.A.	3 - CNPJ 82.640.558/0001-04
---------------------------	--	--------------------------------

08.01 - BALANÇO PATRIMONIAL ATIVO CONSOLIDADO (Reais Mil)

1 - CÓDIGO	2 - DESCRIÇÃO	3 - 30/09/2010	4 - 30/06/2010
1	Ativo Total	338.116	314.709
1.01	Ativo Circulante	218.317	197.892
1.01.01	Disponibilidades	24.755	6.975
1.01.02	Créditos	107.091	104.211
1.01.02.01	Clientes	107.091	104.211
1.01.02.02	Créditos Diversos	0	0
1.01.03	Estoques	69.097	70.218
1.01.04	Outros	17.374	16.488
1.01.04.01	Tributos a Recuperar	10.095	10.511
1.01.04.02	Impostos Diferidos	3.701	2.924
1.01.04.03	Depósitos Restituíveis/Vinculados	326	326
1.01.04.04	Outras Contas a Receber	3.252	2.727
1.02	Ativo Não Circulante	119.799	116.817
1.02.01	Ativo Realizável a Longo Prazo	11.882	11.904
1.02.01.01	Créditos Diversos	761	746
1.02.01.01.01	Demais Clientes	761	746
1.02.01.02	Créditos com Pessoas Ligadas	0	0
1.02.01.02.01	Com Coligadas e Equiparadas	0	0
1.02.01.02.02	Com Controladas	0	0
1.02.01.02.03	Com Outras Pessoas Ligadas	0	0
1.02.01.03	Outros	11.121	11.158
1.02.01.03.01	Depositos Judiciais	578	1.671
1.02.01.03.02	Impostos Diferidos	7.414	6.076
1.02.01.03.03	Tributos a Recuperar	954	1.218
1.02.01.03.04	Outras Contas a Receber	2.175	2.193
1.02.02	Ativo Permanente	107.917	104.913
1.02.02.01	Investimentos	1.003	1.003
1.02.02.01.01	Participações Coligadas/Equiparadas	0	0
1.02.02.01.02	Participações em Controladas	0	0
1.02.02.01.03	Outros Investimentos	1.003	1.003
1.02.02.02	Imobilizado	70.586	68.439
1.02.02.03	Intangível	36.074	35.177
1.02.02.04	Diferido	254	294

01.01 - IDENTIFICAÇÃO

1 - CÓDIGO CVM	2 - DENOMINAÇÃO SOCIAL	3 - CNPJ
00414-6	KARSTEN S.A.	82.640.558/0001-04

08.02 - BALANÇO PATRIMONIAL PASSIVO CONSOLIDADO (Reais Mil)

1 - CÓDIGO	2 - DESCRIÇÃO	3 - 30/09/2010	4 - 30/06/2010
2	Passivo Total	338.116	314.709
2.01	Passivo Circulante	126.293	131.150
2.01.01	Empréstimos e Financiamentos	70.123	81.957
2.01.02	Debêntures	0	0
2.01.03	Fornecedores	20.887	18.049
2.01.04	Impostos, Taxas e Contribuições	4.102	4.248
2.01.05	Dividendos a Pagar	37	29
2.01.06	Provisões	16.375	14.080
2.01.06.01	Provisão p/Obrigação Empregatícias	13.113	10.779
2.01.06.02	Provisão para Comissão	3.262	3.301
2.01.06.03	Provisão para Contingências	0	0
2.01.06.04	Provisão para Passivo a Descoberto	0	0
2.01.07	Dívidas com Pessoas Ligadas	0	0
2.01.08	Outros	14.769	12.787
2.01.08.01	Obrigações Sociais e Trabalhistas	5.835	5.433
2.01.08.02	Comissões a Pagar	1.333	1.778
2.01.08.03	Participação dos Administradores	338	148
2.01.08.04	Programa de Participação nos Resultados	1.251	1.269
2.01.08.05	Outras Contas a Pagar	6.012	4.159
2.01.08.06	Provisão para Perda com Derivativos	0	0
2.02	Passivo Não Circulante	144.666	118.151
2.02.01	Passivo Exigível a Longo Prazo	144.666	118.151
2.02.01.01	Empréstimos e Financiamentos	135.288	108.409
2.02.01.02	Debêntures	0	0
2.02.01.03	Provisões	2.494	3.266
2.02.01.03.01	Provisão para Contingências	2.494	3.266
2.02.01.03.02	Provisão para Passivo a Descoberto	0	0
2.02.01.04	Dívidas com Pessoas Ligadas	0	0
2.02.01.05	Adiantamento para Futuro Aumento Capital	0	0
2.02.01.06	Outros	6.884	6.476
2.02.01.06.01	Fornecedores	587	358
2.02.01.06.02	Outras Exigibilidades	6.297	6.118
2.03	Resultados de Exercícios Futuros	0	0
2.04	Part. de Acionistas Não Controladores	0	0
2.05	Patrimônio Líquido	67.157	65.408
2.05.01	Capital Social Realizado	60.000	60.000
2.05.02	Reservas de Capital	0	0
2.05.03	Reservas de Reavaliação	0	0
2.05.03.01	Ativos Próprios	0	0
2.05.03.02	Controladas/Coligadas e Equiparadas	0	0
2.05.04	Reservas de Lucro	552	552

01.01 - IDENTIFICAÇÃO

1 - CÓDIGO CVM	2 - DENOMINAÇÃO SOCIAL	3 - CNPJ
00414-6	KARSTEN S.A.	82.640.558/0001-04

08.02 - BALANÇO PATRIMONIAL PASSIVO CONSOLIDADO (Reais Mil)

1 - CÓDIGO	2 - DESCRIÇÃO	3 -30/09/2010	4 -30/06/2010
2.05.04.01	Legal	428	428
2.05.04.02	Estatutária	0	0
2.05.04.03	Para Contingências	0	0
2.05.04.04	De Lucros a Realizar	0	0
2.05.04.05	Retenção de Lucros	124	124
2.05.04.06	Especial p/ Dividendos Não Distribuídos	0	0
2.05.04.07	Outras Reservas de Lucro	0	0
2.05.05	Ajustes de Avaliação Patrimonial	(549)	(549)
2.05.05.01	Ajustes de Títulos e Valores Mobiliários	0	0
2.05.05.02	Ajustes Acumulados de Conversão	(549)	(549)
2.05.05.03	Ajustes de Combinação de Negócios	0	0
2.05.06	Lucros/Prejuízos Acumulados	7.154	5.405
2.05.07	Adiantamento para Futuro Aumento Capital	0	0

01.01 - IDENTIFICAÇÃO

1 - CÓDIGO CVM	2 - DENOMINAÇÃO SOCIAL	3 - CNPJ
00414-6	KARSTEN S.A.	82.640.558/0001-04

09.01 - DEMONSTRAÇÃO DO RESULTADO CONSOLIDADO (Reais Mil)

1 - CÓDIGO	2 - DESCRIÇÃO	3 - 01/07/2010 a 30/09/2010	4 - 01/01/2010 a 30/09/2010	5 - 01/07/2009 a 30/09/2009	6 - 01/01/2009 a 30/09/2009
3.01	Receita Bruta de Vendas e/ou Serviços	111.294	305.657	97.520	276.853
3.02	Deduções da Receita Bruta	(18.639)	(50.787)	(19.076)	(53.299)
3.03	Receita Líquida de Vendas e/ou Serviços	92.655	254.870	78.444	223.554
3.04	Custo de Bens e/ou Serviços Vendidos	(61.518)	(162.627)	(54.772)	(158.265)
3.05	Resultado Bruto	31.137	92.243	23.672	65.289
3.06	Despesas/Receitas Operacionais	(31.181)	(88.828)	(20.975)	(65.509)
3.06.01	Com Vendas	(19.892)	(55.550)	(13.954)	(43.004)
3.06.02	Gerais e Administrativas	(6.152)	(19.051)	(4.978)	(12.970)
3.06.02.01	Honorários da Administração	(694)	(1.897)	(730)	(2.048)
3.06.02.02	Gerais e Administrativas	(5.458)	(17.154)	(4.248)	(10.922)
3.06.03	Financeiras	(5.761)	(15.612)	(4.421)	(13.286)
3.06.03.01	Receitas Financeiras	1.997	4.730	1.173	6.100
3.06.03.01.01	Receitas Financeiras Diversas	442	1.668	343	1.879
3.06.03.01.02	Varição Cambial Ativa	1.555	3.062	830	4.221
3.06.03.02	Despesas Financeiras	(7.758)	(20.342)	(5.594)	(19.386)
3.06.03.02.01	Despesas Financeiras Diversas	(6.921)	(18.455)	(4.833)	(15.569)
3.06.03.02.02	Varição Cambial Passiva	(837)	(1.887)	(761)	(3.817)
3.06.04	Outras Receitas Operacionais	1.541	3.896	3.207	6.370
3.06.05	Outras Despesas Operacionais	(917)	(2.511)	(829)	(2.619)
3.06.05.01	Depreciação não Apropriada ao Custo	0	0	0	0
3.06.05.02	Programa de Participação nos Resultados	(862)	(2.342)	(785)	(2.267)
3.06.05.03	Demais Despesas Operacionais	(55)	(169)	(44)	(352)
3.06.06	Resultado da Equivalência Patrimonial	0	0	0	0
3.07	Resultado Operacional	(44)	3.415	2.697	(220)
3.08	Resultado Não Operacional	0	0	0	0
3.08.01	Receitas	0	0	0	0
3.08.02	Despesas	0	0	0	0

01.01 - IDENTIFICAÇÃO

1 - CÓDIGO CVM	2 - DENOMINAÇÃO SOCIAL	3 - CNPJ
00414-6	KARSTEN S.A.	82.640.558/0001-04

09.01 - DEMONSTRAÇÃO DO RESULTADO CONSOLIDADO (Reais Mil)

1 - CÓDIGO	2 - DESCRIÇÃO	3 - 01/07/2010 a 30/09/2010	4 - 01/01/2010 a 30/09/2010	5 - 01/07/2009 a 30/09/2009	6 - 01/01/2009 a 30/09/2009
3.09	Resultado Antes Tributação/Participações	(44)	3.415	2.697	(220)
3.10	Provisão para IR e Contribuição Social	254	(340)	(255)	(255)
3.11	IR Diferido	1.729	4.521	(257)	(1.154)
3.12	Participações/Contribuições Estatutárias	(190)	(442)	0	0
3.12.01	Participações	(190)	(442)	0	0
3.12.01.01	Administradores	(190)	(442)	0	0
3.12.02	Contribuições	0	0	0	0
3.13	Reversão dos Juros sobre Capital Próprio	0	0	0	0
3.14	Part. de Acionistas Não Controladores	0	0	0	0
3.15	Lucro/Prejuízo do Período	1.749	7.154	2.185	(1.629)
	NÚMERO AÇÕES, EX-TESOURARIA (Mil)	14.406	14.406	14.406	14.406
	LUCRO POR AÇÃO (Reais)	0,12141	0,49660	0,15167	
	PREJUÍZO POR AÇÃO (Reais)				(0,11308)

01.01 - IDENTIFICAÇÃO

1 - CÓDIGO CVM	2 - DENOMINAÇÃO SOCIAL	3 - CNPJ
00414-6	KARSTEN S.A.	82.640.558/0001-04

10.01 - DEMONSTRAÇÃO DO FLUXO DE CAIXA CONSOLIDADO - METODO INDIRETO (Reais Mil)

1 - CÓDIGO	2 - DESCRIÇÃO	3 - 01/07/2010 a 30/09/2010	4 - 01/01/2010 a 30/09/2010	5 - 01/07/2009 a 30/09/2009	6 - 01/01/2009 a 30/09/2009
4.01	Caixa Líquido Atividades Operacionais	12.827	10.806	7.356	13.052
4.01.01	Caixa Gerado nas Operações	6.394	21.616	6.694	13.000
4.01.01.01	Lucro líquido no período	(44)	3.415	2.185	(1.629)
4.01.01.02	I. Renda e C. Social diferidos Líquidos	254	(340)	257	1.154
4.01.01.03	Variação monetária e cambial	(593)	(399)	(518)	29.086
4.01.01.04	Depreciação e amortização	1.682	4.857	3.060	9.466
4.01.01.05	Ganho ou perda na alien. do ativo imob.	15	(75)	(66)	214
4.01.01.08	Provisão de juros s/empréstimos/finc.	6.060	15.748	4.703	16.135
4.01.01.13	Juros pagos s/empréstimos e financ.	0	0	(2.927)	(41.426)
4.01.01.14	Provisão para devedores duvidosos	(1)	88	0	0
4.01.01.15	Provisão para contingência	(772)	(1.710)	0	0
4.01.01.16	Ajuste a valor presente	(16)	474	0	0
4.01.01.17	Participações dos Administradores	(191)	(442)	0	0
4.01.02	Variações nos Ativos e Passivos	6.433	(10.810)	662	52
4.01.02.01	Contas a receber	(2.863)	(12.620)	(4.347)	16.769
4.01.02.02	Estoque	1.121	(5.619)	2.751	13.102
4.01.02.03	Tributos a recuperar	416	(527)	2.035	5.763
4.01.02.04	Imposto de renda e contr. social pagos	0	429	0	0
4.01.02.05	Despesas antecipadas	280	487	0	0
4.01.02.06	Outros ativos circulantes	555	(5.263)	1.654	815
4.01.02.07	Outros Créditos realizáveis longo prazo	0	181	0	0
4.01.02.08	Fornecedores	2.838	386	3.547	(381)
4.01.02.09	Obrigações sociais e trabalhistas	402	308	(941)	3.591
4.01.02.10	Obrigações tributárias	(165)	1.118	(2.884)	(1.928)
4.01.02.11	Reversão de provisão p/perda derivativos	0	0	0	(33.390)
4.01.02.12	Outros passivos circulantes	0	0	(1.127)	(4.224)
4.01.02.13	Outros passivos não circulantes	3.849	10.310	(26)	(65)

01.01 - IDENTIFICAÇÃO

1 - CÓDIGO CVM 00414-6	2 - DENOMINAÇÃO SOCIAL KARSTEN S.A.	3 - CNPJ 82.640.558/0001-04
---------------------------	--	--------------------------------

10.01 - DEMONSTRAÇÃO DO FLUXO DE CAIXA CONSOLIDADO - METODO INDIRETO (Reais Mil)

1 - CÓDIGO	2 - DESCRIÇÃO	3 -01/07/2010 a 30/09/2010	4 -01/01/2010 a 30/09/2010	5 - 01/07/2009 a 30/09/2009	6 - 01/07/2009 a 30/09/2009	7 - 01/01/2009 a 30/09/2009
4.01.03	Outros	0	0	0	0	0
4.02	Caixa Líquido Atividades de Investimento	(4.632)	(37.426)	(1.238)	(3.785)	(3.785)
4.02.01	Aquisição de empresa	0	(28.037)	0	0	0
4.02.02	Aquisição de imobilizado	(3.783)	(7.053)	(1.138)	(3.549)	(3.549)
4.02.03	Aumento de ativo intangível	(930)	(2.486)	(267)	(752)	(752)
4.02.05	Recebimento pela venda de equipamento	81	150	167	516	516
4.03	Caixa Líquido Atividades Financiamento	9.585	14.667	(11.946)	(31.410)	(31.410)
4.03.01	Empréstimos e financiamentos - Captações	66.965	128.505	3.737	87.958	87.958
4.03.02	Pagamentos de empréstimos e Financ.	(51.327)	(96.721)	(15.683)	(119.368)	(119.368)
4.03.03	Juros sobre capital próprios	8	(1.090)	0	0	0
4.03.04	Pagamento de Juros	(6.061)	(16.027)	0	0	0
4.04	Varição Cambial s/ Caixa e Equivalentes	0	0	0	0	0
4.05	Aumento(Redução) de Caixa e Equivalentes	17.780	(11.953)	(5.828)	(22.143)	(22.143)
4.05.01	Saldo Inicial de Caixa e Equivalentes	6.975	36.708	8.668	24.983	24.983
4.05.02	Saldo Final de Caixa e Equivalentes	24.755	24.755	2.840	2.840	2.840

01.01 - IDENTIFICAÇÃO

1 - CÓDIGO CVM 00414-6	2 - DENOMINAÇÃO SOCIAL KARSTEN S.A.	3 - CNPJ 82.640.558/0001-04
---------------------------	--	--------------------------------

11.01 - DEMONSTRAÇÃO DAS MUTAÇÕES DO PATRIMÔNIO LÍQUIDO CONSOLIDADO DE 01/07/2010 a 30/09/2010 (Reais Mil)

1 - CÓDIGO	2 - DESCRIÇÃO	3 - CAPITAL SOCIAL	4 - RESERVAS DE CAPITAL	5 - RESERVAS DE REAVALIAÇÃO	6 - RESERVAS DE LUCRO	7 - LUCROS/ PREJUÍZOS ACUMULADOS	8 - AJUSTES DE AVALIAÇÃO PATRIMONIAL	9 - TOTAL PATRIMÔNIO LÍQUIDO
5.01	Saldo Inicial	60.000	0	0	552	5.405	(549)	65.408
5.02	Ajustes de Exercícios Anteriores	0	0	0	0	0	0	0
5.03	Saldo Ajustado	60.000	0	0	552	5.405	(549)	65.408
5.04	Lucro / Prejuízo do Período	0	0	0	0	1.749	0	1.749
5.05	Destinações	0	0	0	0	0	0	0
5.05.01	Dividendos	0	0	0	0	0	0	0
5.05.02	Juros sobre Capital Próprio	0	0	0	0	0	0	0
5.05.03	Outras Destinações	0	0	0	0	0	0	0
5.06	Realização de Reservas de Lucros	0	0	0	0	0	0	0
5.07	Ajustes de Avaliação Patrimonial	0	0	0	0	0	0	0
5.07.01	Ajustes de Títulos e Valores Mobiliários	0	0	0	0	0	0	0
5.07.02	Ajustes Acumulados de Conversão	0	0	0	0	0	0	0
5.07.03	Ajustes de Combinação de Negócios	0	0	0	0	0	0	0
5.08	Aumento/Redução do Capital Social	0	0	0	0	0	0	0
5.09	Constituição/Realização Reservas Capital	0	0	0	0	0	0	0
5.10	Ações em Tesouraria	0	0	0	0	0	0	0
5.11	Outras Transações de Capital	0	0	0	0	0	0	0
5.12	Outros	0	0	0	0	0	0	0
5.13	Saldo Final	60.000	0	0	552	7.154	(549)	67.157

01.01 - IDENTIFICAÇÃO

1 - CÓDIGO CVM 00414-6	2 - DENOMINAÇÃO SOCIAL KARSTEN S.A.	3 - CNPJ 82.640.558/0001-04
---------------------------	--	--------------------------------

11.02 - DEMONSTRAÇÃO DAS MUTAÇÕES DO PATRIMÔNIO LÍQUIDO CONSOLIDADO DE 01/01/2010 a 30/09/2010 (Reais Mil)

1 - CÓDIGO	2 - DESCRIÇÃO	3 - CAPITAL SOCIAL	4 - RESERVAS DE CAPITAL	5 - RESERVAS DE REAVALIAÇÃO	6 - RESERVAS DE LUCRO	7 - LUCROS/ PREJUÍZOS ACUMULADOS	8 - AJUSTES DE AVALIAÇÃO PATRIMONIAL	9 - TOTAL PATRIMÔNIO LÍQUIDO
5.01	Saldo Inicial	60.000	0	0	552	0	(510)	60.042
5.02	Ajustes de Exercícios Anteriores	0	0	0	0	0	0	0
5.03	Saldo Ajustado	60.000	0	0	552	0	(510)	60.042
5.04	Lucro / Prejuízo do Período	0	0	0	0	7.154	0	7.154
5.05	Destinações	0	0	0	0	0	0	0
5.05.01	Dividendos	0	0	0	0	0	0	0
5.05.02	Juros sobre Capital Próprio	0	0	0	0	0	0	0
5.05.03	Outras Destinações	0	0	0	0	0	0	0
5.06	Realização de Reservas de Lucros	0	0	0	0	0	0	0
5.07	Ajustes de Avaliação Patrimonial	0	0	0	0	0	(39)	(39)
5.07.01	Ajustes de Títulos e Valores Mobiliários	0	0	0	0	0	0	0
5.07.02	Ajustes Acumulados de Conversão	0	0	0	0	0	(39)	(39)
5.07.03	Ajustes de Combinação de Negócios	0	0	0	0	0	0	0
5.08	Aumento/Redução do Capital Social	0	0	0	0	0	0	0
5.09	Constituição/Realização Reservas Capital	0	0	0	0	0	0	0
5.10	Ações em Tesouraria	0	0	0	0	0	0	0
5.11	Outras Transações de Capital	0	0	0	0	0	0	0
5.12	Outros	0	0	0	0	0	0	0
5.13	Saldo Final	60.000	0	0	552	7.154	(549)	67.157

00414-6 KARSTEN S.A.

82.640.558/0001-04

06.01 - NOTAS EXPLICATIVAS

1 Contexto operacional

A Companhia, com sede em Blumenau - SC, é de capital aberto e tem como atividades preponderantes à industrialização e comercialização das seguintes linhas de produtos: Cama, Mesa, Banho, Tecidos para Decoração e Bordar.

A Companhia possui estrutura e os custos administrativos, gerenciais e operacionais compartilhados com as demais empresas controladas.

2 Apresentação das informações trimestrais consolidadas e principais práticas contábeis

2.1 Apresentação das informações trimestrais consolidadas

As demonstrações financeiras trimestrais foram aprovadas pelo Conselho de Administração em 18 de outubro de 2010, sendo apresentadas em reais mil.

As informações contábeis contidas nas informações trimestrais - ITR, foram elaboradas e estão sendo apresentadas de acordo com as práticas contábeis adotadas no Brasil, com base nas disposições contidas na Lei das Sociedades por Ações e nas normas estabelecidas pela Comissão de Valores Mobiliários - CVM.

As principais práticas contábeis adotadas na elaboração destas demonstrações financeiras correspondem às normas e orientações que estão vigentes para as demonstrações financeiras encerradas em 30 de setembro de 2010, que serão diferentes daquelas que serão utilizadas para elaboração das demonstrações financeiras de 31 de dezembro de 2010, conforme descrito no item 2.3 a seguir.

Na elaboração das informações trimestrais, é necessário utilizar estimativas para contabilizar certos ativos, passivos e outras transações. As informações trimestrais da Companhia e suas controladas incluem, portanto, estimativas referentes à seleção da vida útil do ativo imobilizado, provisões necessárias para passivos contingentes, determinações de provisões para imposto de renda e outras similares. Os resultados reais podem apresentar variações em relação às estimativas.

As informações trimestrais consolidadas relativas ao trimestre findo em 30 de setembro de 2010, consideram as demonstrações financeiras, elaboradas de acordo com as práticas contábeis adotadas no Brasil, das controladas Karsten Nordeste Indústria Têxtil Ltda., Karsten Comércio e Serviços de Distribuição Ltda., Karsten América Corporation, Karsten Europa GmbH e Romaria Empreendimentos Ltda.

00414-6 KARSTEN S.A.

82.640.558/0001-04

06.01 - NOTAS EXPLICATIVAS

2.2 Descrição das principais práticas contábeis adotadas

As principais práticas contábeis adotadas na elaboração dessas informações trimestrais estão descritas a seguir:

(a) Caixa e equivalentes de caixa

Caixa e equivalentes de caixa incluem dinheiro em caixa, depósitos bancários e investimentos de curto prazo de alta liquidez e com risco insignificante de mudança de valor.

(b) Instrumentos financeiros

Classificação e mensuração

A Companhia classifica seus ativos e passivos financeiros sob a categoria de mensurados ao valor justo por meio do resultado e empréstimos e recebíveis, uma vez que não existem ativos financeiros mantidos até o vencimento e disponíveis para venda. A classificação depende da finalidade para a qual os ativos financeiros foram adquiridos. A administração determina a classificação de seus ativos financeiros no reconhecimento inicial.

Ativos financeiros mensurados ao valor justo por meio do resultado

Os ativos financeiros mensurados ao valor justo por meio do resultado são ativos financeiros mantidos para negociação ativa e freqüente. Os ativos dessa categoria são classificados como ativos circulantes. Os ganhos ou as perdas decorrentes de variações no valor justo de ativos financeiros mensurados ao valor justo por meio do resultado são apresentados na demonstração do resultado em "resultado financeiro" no período em que ocorrem.

Empréstimos e recebíveis

Incluem-se nessa categoria os empréstimos concedidos e os recebíveis que são ativos financeiros não derivativos com pagamentos fixos ou determináveis, não cotados em um mercado ativo. São incluídos como ativo circulante, exceto aqueles com prazo de vencimento superior a 12 meses após a data do balanço (estes são classificados como ativos não circulantes). Os empréstimos e recebíveis da Companhia compreendem os empréstimos a controladas, contas a receber de clientes, demais contas a receber e caixa

00414-6 KARSTEN S.A.

82.640.558/0001-04

06.01 - NOTAS EXPLICATIVAS

e equivalentes de caixa, exceto os investimentos de curto prazo. Os empréstimos e recebíveis são contabilizados pelo custo amortizado, usando o método da taxa de juros efetiva.

Valor justo

Os valores justos dos investimentos com cotação pública são baseados nos preços atuais de compra. Para os ativos financeiros sem mercado ativo ou cotação pública, a Companhia estabelece o valor justo através de técnicas de avaliação. Essas técnicas incluem o uso de operações recentes contratadas com terceiros, a referência a outros instrumentos que são substancialmente similares, a análise de fluxos de caixa descontados e os modelos de precificação de opções que fazem o maior uso possível de informações geradas pelo mercado e contam o mínimo possível com informações geradas pela administração da própria entidade.

A Companhia avalia, na data do balanço, se há evidência objetiva de que um ativo financeiro ou um grupo de ativos financeiros está registrado por valor acima de seu valor recuperável (*impairment*).

Instrumentos derivativos e atividades de hedge

Inicialmente, os derivativos são reconhecidos pelo valor justo na data em que um contrato de derivativos é celebrado e são, subseqüentemente, remensurados ao seu valor justo, com as variações do valor justo lançadas contra o resultado, exceto quando o derivativo for designado como um instrumento de *hedge* de fluxo de caixa.

(c) Contas a receber de clientes

As contas a receber de clientes são avaliadas no momento inicial pelo valor presente e deduzidas da provisão para créditos de liquidação duvidosa. A provisão para créditos de liquidação duvidosa é estabelecida quando existe uma evidência objetiva de que a Companhia não será capaz de cobrar todos os valores devidos de acordo com os prazos originais das contas a receber. O valor da provisão é a diferença entre o valor contábil e o valor recuperável.

A administração avaliou aquelas situações nas quais existe a possibilidade de uma diferença, na data de reconhecimento inicial, entre o valor nominal e o valor justo de ativos e passivos financeiros e concluiu que os efeitos do desconto ao valor presente de ativos e passivos monetários de curto prazo, em 30 de setembro de 2010, ou em quaisquer períodos anteriores não são relevantes, conseqüentemente não efetuou o

00414-6 KARSTEN S.A.

82.640.558/0001-04

06.01 - NOTAS EXPLICATIVAS

respectivo registro. Avaliou também, no mesmo período, as contas a receber a longo prazo e aplicou o desconto ao valor presente em 30 de setembro de 2010.

(d) Estoques

Os estoques são apresentados pelo menor valor entre o custo e o valor líquido realizável. O custo é determinado usando-se o método da média ponderada móvel. O custo dos produtos acabados e dos produtos em elaboração compreende matérias-primas, mão-de-obra direta, outros custos diretos e despesas gerais de produção relacionadas (com base na capacidade operacional normal). O valor realizável líquido é o preço de venda estimado para o curso normal dos negócios, deduzidos os custos de execução e as despesas de venda. As importações em andamento são demonstradas ao custo acumulado de cada importação.

(e) Imposto de renda e contribuição social

A provisão para o imposto de renda é constituída com a inclusão da parcela de incentivos fiscais e calculada com base nas alíquotas atualmente vigentes no país.

O imposto de renda e a contribuição social diferidos são calculados sobre diferenças temporárias entre as bases de cálculo do imposto sobre ativos e passivos e os valores contábeis das demonstrações financeiras. As alíquotas desses impostos, definidas atualmente para determinação desses créditos diferidos, são de 25% para o imposto de renda e de 9% para a contribuição social.

Impostos ativos diferidos decorrentes de prejuízo fiscal, base negativa da contribuição social e diferenças temporárias são reconhecidos na extensão em que seja provável que o lucro futuro tributável esteja disponível para ser utilizado na compensação dos mesmos, com base em projeções de resultados futuros elaboradas e fundamentadas em premissas internas e em cenários econômicos futuros que podem, portanto, sofrer alterações.

(f) Depósitos judiciais

Os depósitos são atualizados monetariamente e apresentados em nota explicativa com dedução do valor de um correspondente passivo constituído quando não houver possibilidade de resgate dos depósitos, a menos que ocorra desfecho favorável da questão para a entidade.

00414-6 KARSTEN S.A.

82.640.558/0001-04

06.01 - NOTAS EXPLICATIVAS

(g) Investimentos em controladas

Valor Patrimonial

Os investimentos em sociedades controladas são registrados e avaliados pelo método de equivalência patrimonial, reconhecido no resultado do exercício como despesa (ou receita) operacional. No caso de variação cambial de investimento em controladas no exterior, as variações no valor do investimento decorrentes exclusivamente de variação cambial são registradas na conta "Ajuste de avaliação patrimonial", no patrimônio líquido da Companhia, e somente são registradas ao resultado do exercício quando o investimento for vendido ou baixado para perda. Para efeitos do cálculo da equivalência patrimonial, ganhos ou transações a realizar entre a Companhia e suas controladas são eliminados na medida da participação da Companhia; perdas não realizadas também são eliminadas, a menos que a transação forneça evidências de perda permanente (*impairment*) do ativo transferido.

Nos casos em que as controladas possuam passivo a descoberto são efetuadas provisões para perdas com investimentos, registrados no passivo não circulante.

Ágio

O ágio ou deságio determinado na aquisição de um investimento é calculado como a diferença entre o valor de compra e o valor contábil do patrimônio líquido da empresa adquirida.

As demonstrações financeiras das controladas são elaboradas de acordo com as práticas contábeis adotadas no Brasil, não sendo necessárias alterações nas mesmas para garantir a consistência com as práticas adotadas pela Companhia.

(h) Conversão de moeda estrangeira

As transações em moeda estrangeira são convertidas para reais utilizando-se as taxas de câmbio em vigor nas datas das transações. Os saldos das contas de balanço são convertidos pela taxa cambial da data do balanço. Ganhos e perdas cambiais resultantes da liquidação dessas transações e da conversão de ativos e passivos monetários denominados em moeda estrangeira são reconhecidos na demonstração do resultado.

00414-6 KARSTEN S.A.

82.640.558/0001-04

06.01 - NOTAS EXPLICATIVAS

(i) **Imobilizado**

O imobilizado é demonstrado ao custo corrigido monetariamente até 31 de dezembro de 1995, sendo a depreciação calculada pelo método linear, de acordo com as taxas divulgadas na Nota 9. A exaustão das florestas é calculada tomando-se por base a metragem da lenha extraída, em relação à metragem estimada como produção total de cada floresta. Terrenos não são depreciados.

Ganhos e perdas em alienações são determinados pela comparação dos valores de alienação com o valor contábil e são incluídos no resultado.

Os custos dos encargos sobre empréstimos tomados para financiar a construção do imobilizado foram capitalizados durante o período necessário para executar e preparar o ativo para o uso pretendido.

Reparos e manutenção são apropriados ao resultado durante o período em que são incorridos. O custo das principais renovações é incluído no valor contábil do ativo no momento em que for provável que os benefícios econômicos futuros que ultrapassarem o padrão de desempenho inicialmente avaliado para o ativo existente fluirão para a Companhia. As principais renovações são depreciadas ao longo da vida útil restante do ativo relacionado.

(j) **Ativos intangíveis**

Composto pelos custos de aquisição de marcas e patentes e programas de computador (softwares). Os custos com a aquisição de softwares são amortizadas usando-se o método linear ao longo de sua vida útil estimada, pelas taxas descritas na Nota 10.

Os gastos associados ao desenvolvimento ou à manutenção de softwares são reconhecidos como despesas na medida em que são incorridos.

Os gastos diretamente associados a softwares identificáveis e únicos, controlados pela Companhia e que, provavelmente, gerarão benefícios econômicos maiores que os custos por mais de um ano, são reconhecidos como ativos intangíveis. Os gastos diretos incluem a remuneração dos funcionários da equipe de desenvolvimento de softwares e a parte adequada das despesas gerais relacionadas.

(k) **Diferido**

O saldo do ativo diferido em 30 de setembro de 2010, é composto principalmente por gastos de Implantação e Despesas Pré-operacionais é amortizado no período de até dez anos.

00414-6 KARSTEN S.A.

82.640.558/0001-04

06.01 - NOTAS EXPLICATIVAS

(l) Redução ao valor recuperável de ativos

O imobilizado e outros ativos não circulantes, os ativos intangíveis, ágio inclusive, são revistos para se identificar perdas não recuperáveis sempre que eventos ou alterações nas circunstâncias indicarem que o valor contábil pode não ser recuperável. Quando aplicável, a perda é reconhecida pelo montante em que o valor contábil do ativo ultrapassa seu valor recuperável, que é o maior entre o preço líquido de venda e o valor em uso de um ativo. Para fins de avaliação, os ativos são agrupados no nível mais baixo para o qual existem fluxos de caixa identificáveis separadamente.

(m) Arrendamento mercantil

Os arrendamentos mercantis de imobilizado dos quais a companhia fica substancialmente com todos os riscos e benefícios das propriedades são classificados como arrendamento financeiro. Os arrendamentos financeiros são registrados como se fosse uma compra financiada, reconhecendo, no seu início um ativo imobilizado e um passivo de financiamento (arrendamento). O imobilizado adquirido através de arrendamentos financeiros é depreciado pelas taxas definidas na Nota 9.

(n) Provisões

As provisões são reconhecidas quando a Companhia possui uma obrigação presente, legal ou implícita, como resultado de eventos passados e é provável que uma saída de recursos seja necessária para liquidar a obrigação e uma estimativa confiável do valor possa ser feita.

(o) Benefício a funcionários - Participação nos lucros e bônus

O reconhecimento dessa participação é efetuado mensalmente e ajustado quando do encerramento do exercício, momento em que o valor pode ser mensurado de maneira confiável pela Companhia.

(p) Empréstimos e financiamentos

Os empréstimos e financiamentos tomados são reconhecidos, inicialmente, pelo valor justo, no recebimento dos recursos, líquidos dos custos de transação. Em seguida, os empréstimos e financiamentos tomados são apresentados pelo custo amortizado, isto é, acrescidos de encargos e juros proporcionais ao período incorrido ("pro rata temporis").

00414-6 KARSTEN S.A.

82.640.558/0001-04

06.01 - NOTAS EXPLICATIVAS

(q) Reconhecimento de receita

A receita compreende o valor presente pela venda de mercadorias e serviços. A receita pela venda de mercadorias é reconhecida quando os riscos significativos e os benefícios de propriedade das mercadorias são transferidos para o comprador. Os dividendos são reconhecidos quando o direito de receber o pagamento é estabelecido.

A receita decorrente de incentivos fiscais de subvenção para investimentos, recebida na forma de ativo monetário, se dá quando do pagamento da parcela devida do referido imposto que corresponde a condição de reconhecimento da receita no resultado do exercício.

(r) Consolidação das demonstrações financeiras

Para as companhias controladas pela Karsten S.A., mencionadas na Nota 8, foi consolidada a totalidade de seus ativos, passivos e resultados, sendo destacadas, quando aplicável, as participações minoritárias no patrimônio líquido e no resultado das controladas. As informações trimestrais consolidadas foram elaboradas em conformidade com as práticas contábeis adotadas no Brasil. Assim sendo, foram eliminadas as participações de uma empresa em outra, os saldos de contas e as receitas e despesas, bem como os lucros não realizados entre as companhias.

A Companhia e suas controladas adotam práticas contábeis uniformes para o registro de suas operações e avaliação dos elementos patrimoniais, sendo que as demonstrações financeiras das controladas no exterior foram preparadas de acordo com as práticas contábeis adotadas no Brasil, nas suas respectivas moedas.

Para fins de equivalência patrimonial e consolidação, essas demonstrações foram convertidas para reais às taxas cambiais vigentes na data do balanço. As contas de resultado foram convertidas pela cotação média do câmbio mensalmente.

2.3 Normas e interpretações de normas que ainda não estão em vigor

As normas e interpretações de normas relacionadas a seguir, foram publicadas e são obrigatórias para os exercícios sociais iniciados em ou após 1º de janeiro de 2010. Além dessas, também foram publicadas outras normas e interpretações que alteram as práticas contábeis adotadas no Brasil, dentro do processo de convergência com as normas internacionais. As normas a seguir são apenas aquelas que poderão (ou deverão) impactar as demonstrações financeiras da Companhia de forma mais relevante. Nos termos dessas novas normas, as cifras do exercício de 2010, aqui apresentadas, deverão

00414-6 KARSTEN S.A.

82.640.558/0001-04

06.01 - NOTAS EXPLICATIVAS

ser reapresentadas para fins de comparação. A Companhia não adotou antecipadamente essas normas no exercício findo em 31 de dezembro de 2009.

A Companhia já iniciou a análise dos impactos das alterações introduzidas pelo CPC 15, decorrente da aquisição, de sua controlada Romaria Empreendimentos Ltda.

(a) Pronunciamentos

- . CPC 15 – Combinação de negócios
- . CPC 18 - Investimentos em coligadas
- . CPC 20 - Custos de empréstimos
- . CPC 21 - Demonstração intermediária
- . CPC 22 - Informações por segmento
- . CPC 23 - Políticas contábeis, mudança de estimativa e retificação de erros
- . CPC 24 - Eventos subsequentes
- . CPC 25 - Provisões, passivos e ativos contingentes
- . CPC 26 - Apresentação das demonstrações contábeis
- . CPC 27 - Ativo imobilizado
- . CPC 29 - Ativo biológico e produto agrícola
- . CPC 30 – Receitas
- . CPC 32 - Tributos sobre o lucro
- . CPC 37 - Adoção inicial das normas internacionais de contabilidade
- . CPC 38 - Instrumentos financeiros: reconhecimento e mensuração
- . CPC 39 - Instrumentos financeiros: apresentação
- . CPC 40 - Instrumentos financeiros: evidenciação

(b) Interpretações

- . ICPC 09 - Demonstrações contábeis individuais, separadas, consolidadas e aplicação do método de equivalência patrimonial
- . ICPC 10 - Esclarecimentos sobre os CPC 27 e CPC 28

(c) Deliberação CVM nº 603/09

Conforme facultado pela Deliberação CVM nº 603/09, a Administração da Companhia optou por apresentar suas Informações Trimestrais - ITR utilizando as normas contábeis adotadas no Brasil até 31 de dezembro de 2009. A Companhia está avaliando os principais efeitos das novas práticas contábeis e estará incorporando-as na ocasião da divulgação das Demonstrações Financeiras encerradas em 31/12/2010.

00414-6 KARSTEN S.A.

82.640.558/0001-04

06.01 - NOTAS EXPLICATIVAS

3 Caixa e equivalentes de caixa

	Controladora		Consolidado	
	30/09/2010	30/06/2010	30/09/2010	30/06/2010
Caixa e bancos	4.255	3.289	6.604	3.687
Aplicações Financeiras	17.621	2.714	18.151	3.288
	<u>21.876</u>	<u>6.003</u>	<u>24.755</u>	<u>6.975</u>

As aplicações financeiras referem-se a certificados de depósitos bancários e operações compromissadas, remunerados aproximadamente à taxa de 100% do Certificado de Depósito Interfinanceiro - CDI, com opção de resgate imediato, classificados como mantidos para negociação (mensurados ao valor justo através do resultado).

4 Contas a receber de clientes

	Controladora		Consolidado	
	30/09/2010	30/06/2010	30/09/2010	30/06/2010
Circulante				
Cientes no país	67.720	68.752	101.656	100.865
Cientes no exterior	6.794	5.639	7.254	5.659
Provisão para devedores duvidosos	(764)	(872)	(1.819)	(2.313)
	<u>73.750</u>	<u>73.519</u>	<u>107.091</u>	<u>104.211</u>
Realizável longo prazo				
Cientes do país ajustado a valor presente	761	746	761	746
	<u>761</u>	<u>746</u>	<u>761</u>	<u>746</u>

A composição do saldo de contas a receber nacional de curto prazo por idade de vencimento é como segue:

	Controladora		Consolidado	
	30/09/2010	30/06/2010	30/09/2010	30/06/2010
A vencer	66.005	66.709	98.097	97.065
Vencidos há 30 dias	816	560	1.238	827
Vencidos de 31 a 60 dias	133	476	238	735
Vencidos de 61 a 90 dias	40	21	162	132
Vencidos de 91 a 180 dias	149	312	290	472
Vencidos há mais de 180 dias	577	674	1.631	1.634
	<u>67.720</u>	<u>68.752</u>	<u>101.656</u>	<u>100.865</u>

00414-6 KARSTEN S.A.

82.640.558/0001-04

06.01 - NOTAS EXPLICATIVAS

Em setembro de 2009 o Ministério Público deferiu o processamento da recuperação judicial de um dos nossos clientes, tendo como base a aprovação do Plano de Recuperação Judicial e as alternativas de pagamento apresentadas aos credores.

Em função do processo de recuperação judicial, renegociação da dívida, e opção de recebimento, em 30 de setembro de 2009 foi registrado o recebível no montante de R\$ 1.235, que descontado a valor presente em 30 de setembro de 2010 resultou no valor de R\$761, na rubrica de demais clientes a longo prazo.

5 Estoques

	Controladora		Consolidado	
	30/09/2010	30/06/2010	30/09/2010	30/06/2010
Produtos acabados	15.322	14.722	26.534	26.694
Produtos em elaboração	16.702	14.060	23.650	19.094
Matérias-primas	6.626	11.575	14.482	19.659
Ferramentas, peças e material de manutenção	1.713	1.672	1.713	1.672
Importações em andamento	549	518	3.600	4.179
Almoxarifado	432	210	689	513
Outros estoques	210	186	210	188
Provisão para perdas			(1.781)	(1.781)
	41.554	42.943	69.097	70.218

Vide estoques dados em garantias na nota 13 (c).

00414-6 KARSTEN S.A.

82.640.558/0001-04

06.01 - NOTAS EXPLICATIVAS

6 Tributos a recuperar

	Controladora		Consolidado	
	30/09/2010	30/06/2010	30/09/2010	30/06/2010
Circulante				
ICMS	-	-	2.644	3.102
ICMS s/Imobilizado	1.299	1.319	1.405	1.423
IPI	633	595	1.555	1.361
PIS/COFINS	-	-	14	120
PIS/COFINS s/Imobilizado	85	7	85	10
Adicional de IR Estadual Santa Catarina	791	791	791	791
Crédito Presumido Pis/Cofins	535	568	535	568
Antecipação IRPJ/CSLL	683	429	683	429
IRPJ/CSLL a compensar	1.483	1.599	2.380	2.436
Outros	-	253	3	271
	5.509	5.561	10.095	10.511
Realizável a Longo Prazo				
ICMS s/Imobilizado	879	1.127	954	1.218
	879	1.127	954	1.218
	6.388	6.688	11.049	11.729

ICMS - Imposto Sobre Circulação de Mercadorias e Serviços

IPI - Imposto Sobre Produtos Industrializados

PIS - Programa de Integração Social

COFINS - Contribuição para o Financiamento da Seguridade Social

IRPJ - Imposto de Renda Pessoa Jurídica

CSLL - Contribuição Social sobre o Lucro Líquido

00414-6 KARSTEN S.A.

82.640.558/0001-04

06.01 - NOTAS EXPLICATIVAS

7 Partes relacionadas – Controladora

(a) Transações e saldos

	<u>30/09/2010</u>	<u>30/06/2010</u>	<u>Encargos anuais</u>	<u>Prazos médios/datas de vencimento</u>
Ativo Circulante				
Realizável a longo prazo				
Contas a receber				
Karsten Nordeste Ind. Têxtil Ltda.	3.456	4.933		Indeterminado
	<u>3.456</u>	<u>4.933</u>		
Mútuos com partes relacionadas				
Karsten Nordeste Ind. Têxtil Ltda.	16.955	16.754	Taxa Selic	01/05/2014
Karsten Com. Serv. de Distr.	7.646	7.594	Taxa Selic	01/05/2014
Romaria Empreendimentos Ltda	3.876	995	Taxa Selic	Indeterminado
	<u>28.477</u>	<u>25.343</u>		
Passivo circulante				
Comissões a pagar partes relacionadas				
Karsten América Corp.	82	61	Var. cambial - US\$	180 dias
Outros passivos				
Karsten Nordeste Ind. Têxtil Ltda.	34	184		30 dias
Karsten Com. Serv. de Distr.	1.111	597		30 dias
	<u>1.227</u>	<u>842</u>		

Não são obtidas ou prestadas garantias sobre as transações acima efetuadas nas controladas integrais. As demais transações, substancialmente compra e venda de produtos e mercadorias, são realizadas de acordo com as tabelas de preços vigentes à época.

A controladora não prestou avais ou fianças em nome de suas controladas.

Valor do período de três meses findos em 30 de setembro

	Compras		Vendas		Receita Financeira	
	30/09/2010	30/09/2009	30/09/2010	30/09/2009	30/09/2010	30/09/2009
Karsten Nordeste	2.269	1.109	22.369	21.356	1.129	2.069
Karsten Distribuição	1.361	2.639	1	1.118	428	517
Karsten América Corp.	94	216	0	0	0	0
Romaria Empreendimentos	0	0	476	0	48	0
	<u>3.724</u>	<u>3.964</u>	<u>22.846</u>	<u>22.474</u>	<u>1.605</u>	<u>2.586</u>

00414-6 KARSTEN S.A.

82.640.558/0001-04

06.01 - NOTAS EXPLICATIVAS

(b) Remuneração do pessoal chave da administração

O pessoal-chave da administração inclui os conselheiros e diretores. A remuneração paga, na forma de pró-labore, por serviços está demonstrada a seguir:

	Controladora e Consolidado	
	30/09/2010	30/09/2009
Diretoria	1.123	1.022
Conselho Administração	813	764
Conselho Consultivo	172	161
Conselho Fiscal	100	99
TOTAL	2.208	2.046

8 Investimentos em controladas

(a) Informações sobre investimentos

	No Capital Social integralizado - %	No Capital votante - %	Patrimônio líquido	Lucro líquido (prejuízo)
Em 30 de setembro de 2010				
Karsten Nordeste Industria Têxtil Ltda	99,99	99,99	21.331	812
Karsten Comércio de Serviços de Distribuição Ltda	99,99	99,99	(272)	(663)
Karsten América Corporation	100	100	63	29
Karsten Europa GmbH	100	100	(45)	(17)
Romaria Empreendimentos Ltda	99,99	99,99	(5.449)	86
Em 30 de Junho de 2010				
Karsten Nordeste Industria Têxtil Ltda	99,99	99,99	20.358	(160)
Karsten Comércio de Serviços de Distribuição Ltda	99,99	99,99	(795)	(1.185)
Karsten América Corporation	100	100	50	13
Karsten Europa GmbH	100	100	(40)	(11)
Romaria Empreendimentos Ltda	99,99	99,99	(5.253)	283

00414-6 KARSTEN S.A.

82.640.558/0001-04

06.01 - NOTAS EXPLICATIVAS

Em 30 de setembro de 2010, a Companhia possui registrada provisão para passivo a descoberto em controladas, no montante de R\$ 5.767 (30/06/2010 - R\$ 6.088) referente ao patrimônio líquido negativo das controladas Karsten Comércio de Serviços de Distribuição Ltda, Karsten Europa GmbH e Romaria Empreendimentos Ltda.

b) Movimentação dos investimentos

Movimentações	Karsten					Outros	Total
	Karsten Nordeste Industria Têxtil Ltda.	Comercio de Serviços de Distribuição Ltda.	Karsten América Corporation	Karsten Europa GmbH	Romaria Empreendi- mentos Ltda		
Saldo em 30 junho de 2009	3.822	0	0	0		1.003	4.825
Integralizações							
Variação cambial s/investimentos			272				272
Equivalência patrimonial	120	(1.356)	(53)	(3)			(1.292)
Complemento de provisão para passivo a descoberto		1.356	(219)	3			1.140
Saldo em 30 setembro de 2009	3.942	0	0	0		1.003	4.945
Integralizações	16.287	5.000	1.376				22.663
Variação cambial s/investimentos			40				40
Equivalência patrimonial	290	(1.147)	(12)	(2)			(871)
Complemento (Reversão) de provisão para passivo a descoberto		(3.463)	(1.404)	2			(4.865)
Saldo em 31 dezembro de 2009	20.519	390	0	0		1.003	21.912
Integralizações							
Variação cambial s/investimentos			(33)	(13)			(46)
Equivalência patrimonial	(335)	(975)	(5)	(6)			(1.321)
Complemento de provisão para passivo a descoberto		585	38	19			642
Saldo em 31 março de 2010	20.184	0	0	0		1.003	21.187
Integralizações			1.491				1.491
Aquisição de Investimento					28.199		28.199
Aquisição PL negativo					5.536		5.536
(-) Ajuste na aquisição					(1.915)		(1.915)
Variação cambial s/investimentos			(5)	(2)			(7)
Equivalência patrimonial	174	(210)	19	(5)	283		261
Complemento (Reversão) de provisão para passivo a descoberto		210	(1.455)	7	(283)		(1.521)
Saldo em 30 junho de 2010	20.358	0	50	0	31.820	1.003	53.231
Integralizações							0
Variação cambial s/investimentos			(2)	0			(2)
Equivalência patrimonial	973	522	15	(6)	(197)		1.307
Complemento (Reversão) de provisão para passivo a descoberto		(522)		6	197		(319)
Saldo em 30 setembro de 2010	21.331	0	63	0	31.820	1.003	54.217

00414-6 KARSTEN S.A.

82.640.558/0001-04

06.01 - NOTAS EXPLICATIVAS

Aquisição Romaria Empreendimentos Ltda:

A Companhia em 30/04/2010 adquiriu 99,99% das quotas da empresa Romaria Empreendimentos Ltda., registrando o valor de R\$ 33.735 referente ao ágio apurado na aquisição. Este valor refere-se ao valor de aquisição de 28.199, e o valor de R\$ 5.535 correspondente ao passivo a descoberto da empresa adquirida em 30/04/2010.

Adicionalmente foi constituído um passivo de R\$ 1.915 o mesmo foi provisionado nas Demonstrações financeiras da controlada referente processos tributários e trabalhistas reconhecidos em 30/04/2010, uma vez que as referidas contingências possuem garantia por parte dos vendedores.

O valor do ágio líquido apurado na aquisição foi de R\$ 31.820 (vide nota 10a e 10b), entretanto a Administração da Companhia está analisando os impactos das alterações introduzidas no CPC 15 – Combinação de Negócios, conforme mencionado na nota 2.3, para reconhecimento e mensuração dos ativos identificáveis adquiridos, dos passivos assumidos e do ágio por rentabilidade futura (*goodwill*).

A controladora mantém registrado o valor da aquisição no grupo investimento, até a finalização da análise do CPC 15.

Para efeito de divulgação consolidada o valor da aquisição encontra-se no grupo intangível.

Os outros investimentos apontados no quadro 8.b de R\$ 1.003, referem-se substancialmente a depósito compulsório-Eletróbrás.

(c) Outras informações relevantes sobre os investimentos

Karsten Nordeste Indústria Têxtil Ltda.

Encontra-se localizada no Ceará e atua na confecção das linhas Cama e Mesa.

Karsten Comércio e Serviços de Distribuição Ltda.

Iniciou suas atividades operacionais em março de 2008. Esta unidade tem por finalidade melhorar o fluxo de logística da controladora e suas controladas, assim como também comercializar produtos adquiridos para revenda. Localiza-se também no Ceará.

Karsten América Corporation

Intermédia operações de exportação da controladora para o mercado norte-americano e auferir, substancialmente, receita de comissões.

00414-6 KARSTEN S.A.

82.640.558/0001-04

06.01 - NOTAS EXPLICATIVAS

Karsten Europa GmbH

Em dezembro de 2007, o Conselho de Administração decidiu pelo encerramento das atividades da subsidiária.

Romaria Empreendimentos Ltda.

Tradicional produtora paulista de artigos de luxo destinados ao mercado de cama, mesa e banho, comercializados com a conceituada marca TRUSSARDI, reconhecida pela sofisticação e alto padrão de qualidade. A aquisição propiciará o aproveitamento de sinergias operacionais e maximização do retorno sobre os ativos.

9 Imobilizado

(a) Composição

			Controladora		Taxas médias anuais de depreciação (%)
	Custo corrigido	Depreciação/Exaustão acumulada	30/09/10	30/06/10	
Terrenos	8.987	0	8.987	8.987	
Edificações e benfeitorias	50.818	(28.858)	21.960	21.751	4,28
Máquinas e instalações	188.422	(165.443)	22.979	22.648	16,89
Móveis e utensílios	19.255	(15.866)	3.389	3.425	32,18
Veículos	759	(606)	153	174	27,16
Reflorestamento	4.804	(1.943)	2.861	2.867	18,00
Imobilizações em Andamento	2.952	0	2.952	1.165	
	275.997	(212.716)	63.281	61.017	

			Consolidado		Taxas médias anuais de depreciação (%)
	Custo corrigido	Depreciação/Exaustão acumulada	30/09/10	30/06/10	
Terrenos	8.987	0	8.987	8.987	
Edificações e benfeitorias	51.910	(29.480)	22.430	22.256	4,47
Máquinas e instalações	198.300	(170.319)	27.981	27.780	16,83
Móveis e utensílios	22.012	(16.914)	5.098	5.073	31,74
Veículos	912	(637)	275	301	26,93
Reflorestamento	4.804	(1.943)	2.861	2.867	18,00
Imobilizações em Andamento	2.954	0	2.954	1.175	
	289.879	(219.293)	70.586	68.439	

00414-6 KARSTEN S.A.

82.640.558/0001-04

06.01 - NOTAS EXPLICATIVAS

(b) **Movimentação**

							Controladora
	Valor líquido 30/06/2010	Adições	Transfêrencia	Baixas	Depreciações e exaustão	Transfêrencia	Valor líquido 30/09/2010
Terrenos	8.987	0	0	0	0	0	8.987
Edificações e Benfeitorias	21.751	0	1.533	(17)	(201)	(1.106)	21.960
Máquinas e Instalações	22.648	1.546	(1.448)	(34)	(749)	1.016	22.979
Móveis/Utensílios e Equip. Inform.	3.425	235	107	(16)	(260)	(102)	3.389
Veículos	174	0	(192)	0	(21)	192	153
Reforestamento	2.867	129	0	(1)	(134)	0	2.861
Imobilizações em Andamento	1.165	1.759	0	28	0	0	2.952
	61.017	3.669	0	(40)	(1.365)	0	63.281

							Consolidado
	Valor líquido 30/06/2010	Adições	Transfêrencia	Baixas	Depreciações e exaustão	Transfêrencia	Valor líquido 30/09/2010
Terrenos	8.987	0	0	0	0	0	8.987
Edificações e Benfeitorias	22.256	0	1.533	(14)	(239)	(1.106)	22.430
Máquinas e Instalações	27.780	1.551	(1.448)	(29)	(889)	1.016	27.981
Móveis/Utensílios e Equip. Inform.	5.073	351	107	(9)	(322)	(102)	5.098
Veículos	301	0	(192)	0	(26)	192	275
Reforestamento	2.867	129	0	(1)	(134)	0	2.861
Imobilizações em Andamento	1.175	1.751	0	28	0	0	2.954
	68.439	3.782	0	(25)	(1.610)	0	70.586

(c) **Outras Informações**

A depreciação, amortização e exaustão (Imobilizado, Intangível e Diferido) consolidada do exercício, alocada ao custo de produção e as despesas, equivalem a R\$ 4.848.

O PIS e COFINS sobre depreciação, amortização e exaustão (Imobilizado e Intangível) compensado no período foi de R\$ 61 em 30/09/2010 e R\$ 65 em 30/06/2010, conforme Leis 10.637, de 30 de dezembro de 2002, e 10.833, de 29 de dezembro de 2003.

Certos itens do imobilizado estão dados em garantia de operações de financiamentos e pagamentos de tributos nota 13(c).

00414-6 KARSTEN S.A.

82.640.558/0001-04

06.01 - NOTAS EXPLICATIVAS

10 Intangível

(a) Composição

					Controladora
	Custo corrigido	Amortização acumulada	30/09/10	30/06/10	Taxas anuais de amortização (%)
			Líquido	Líquido	
Marcas e patentes	172	(9)	163	163	
Softwares	5.762	(4.990)	772	758	20 e 40
Implantação ERP	3.054	0	3.054	2.180	
	<u>8.988</u>	<u>(4.999)</u>	<u>3.989</u>	<u>3.101</u>	
					Consolidado
	Custo corrigido	Amortização acumulada	30/09/10	30/06/10	Taxas anuais de amortização (%)
Marcas e patentes	172	(9)	163	163	
Softwares	6.043	(5.007)	1.036	1.013	20 e 40
Implantação ERP	3.055	0	3.055	2.181	
Agio Romaria Empreend. Ltda	33.735		33.735	33.735	
(-) Agio Romaria Empreend. Ltda	(1.915)		(1.915)	(1.915)	
	<u>41.090</u>	<u>(5.016)</u>	<u>36.074</u>	<u>35.177</u>	

A Companhia registrou o valor de R\$ 33.735 referente ao ágio apurado na aquisição na empresa Romaria Empreendimentos Ltda. Este valor refere-se ao valor de aquisição de R\$ 28.199, e o valor de R\$ 5.535 correspondente ao passivo a descoberto da empresa adquirida em 30/04/2010.

O valor correspondente a R\$ 1.915 foi ajustado pela Companhia decorrente dos processos tributários e trabalhistas reconhecidos em 30/04/2010 na controlada adquirida, uma vez que as referidas contingências possuem garantia por parte dos vendedores.

Para efeito de divulgação consolidada o valor da aquisição encontra-se no grupo intangível.

00414-6 KARSTEN S.A.

82.640.558/0001-04

06.01 - NOTAS EXPLICATIVAS

(b) Movimentação

			Controladora	
	Valor Líquido em 30/06/10	Adições	Amortizações	Valor Líquido em 30/09/10
Marcas e patentes	163	0	0	163
Softwares	757	47	(32)	772
Implantação ERP	2.181	873	0	3.054
	<u>3.101</u>	<u>920</u>	<u>(32)</u>	<u>3.989</u>
			Consolidado	
	Valor Líquido em 30/06/10	Adições	Amortizações	Valor Líquido em 30/09/10
Marcas e patentes	163	0	0	163
Softwares	1.013	56	(33)	1.036
Implantação ERP	2.181	874		3.055
Agio Romaria Empreend. Ltda	33.735	0		33.735
(-) Agio Romaria Empreend. Ltda	(1.915)	0		(1.915)
	<u>35.177</u>	<u>930</u>	<u>(33)</u>	<u>36.074</u>

11 Diferido

Conforme permitido pela Medida Provisória 449/08 (convertida na Lei 11.941/09) e pelo CPC 13, o saldo remanescente do ativo diferido em 31 de dezembro de 2009, que não pôde ser alocado ao ativo imobilizado e intangível, permanecerá no ativo diferido sob essa classificação até sua completa amortização, porém sujeito à análise periódica de sua recuperação.

Movimentação

			Consolidado
	Valor líquido em 30/06/10	Amortizações	Valor líquido em 30/09/10
Gastos de implantação e pré-operacionais	<u>294</u>	<u>(40)</u>	<u>254</u>

O ativo diferido está sendo amortizado a taxa de 20% a.a.

00414-6 KARSTEN S.A.

82.640.558/0001-04

06.01 - NOTAS EXPLICATIVAS

12 Imposto de renda e contribuição social

(a) Apuração dos tributos do período

	30/09/10		Controladora 30/06/10	
	Imposto de renda	Contribuição social	Imposto de renda	Contribuição social
Lucro antes do imposto de renda e da contribuição social	2.677	2.677	2.915	2.915
Adições (exclusões) da base de cálculo				
Equivalência patrimonial	(248)	(248)	1.060	1.060
Outras provisões	82	82	380	380
Provisão para comissão	(220)	(220)	(263)	(263)
Provisão para devedores duvidosos	(243)	(243)	(136)	(136)
Participação dos Administradores		(338)		(148)
Ajuste a Valor Presente	(44)	(44)	(28)	(28)
Ajustes RTT	(2.876)	(2.876)	(1.982)	(1.907)
Inovação Tecnológica				
Despesas Inedutíveis	144	144	94	94
	<u>(728)</u>	<u>(1.066)</u>	<u>2.040</u>	<u>1.967</u>
Compensação prejuízo fiscal			612	590
Base de cálculo após compensações	<u>(728)</u>	<u>(1.066)</u>	<u>1.428</u>	<u>1.377</u>
Alíquota nominal vigente			25%	9%
Impostos apurados			<u>351</u>	<u>124</u>
Incentivos			<u>(9)</u>	
Tributos registrados no resultado			<u>342</u>	<u>124</u>

A controlada Romaria Empreendimento Ltda é tributada pelo lucro presumido e as demais controladas são tributadas pelo lucro real.

00414-6 KARSTEN S.A.

82.640.558/0001-04

06.01 - NOTAS EXPLICATIVAS

(b) Composição do imposto de renda diferido

Os saldos de ativo e passivos diferidos apresentam-se como segue:

Ativo	Controladora		Consolidado	
	30/09/10	30/06/10	30/09/10	30/06/10
Diferenças temporárias				
Prejuízos fiscais de imposto de renda	26.860	20.311	26.860	20.311
Provisão para comissões	2.124	2.080	2.793	2.855
Provisão para devedores duvidosos	765	872	821	1.145
Provisão para contingências	2.267	2.564	2.266	2.564
Ajuste a Valor Presente cta receber	474	490	474	490
Outras Provisões	271	271	240	(263)
	<u>32.761</u>	<u>26.588</u>	<u>33.454</u>	<u>27.102</u>
Alíquota nominal %	25%	25%	25%	25%
Total	8.190	6.647	8.363	6.776
Circulante	2.590	2.057	2.763	2.186
Não circulante	5.600	4.590	5.600	4.590

Passivo	Controladora		Consolidado	
	30/09/10	30/06/10	30/09/10	30/06/10
Diferenças temporárias				
Ajustes RTT	8.662	7.654	9.384	8.253
	<u>8.662</u>	<u>7.654</u>	<u>9.384</u>	<u>8.253</u>
Alíquota Nominal %	25%	25%	25%	25%
Total	2.165	1.913	2.346	2.062
Circulante	110	98	118	105
Não Circulante	2.055	1.815	2.228	1.957

Os valores referente ao passivo diferido a curto prazo estão registrados na rubrica "Impostos, taxas e contribuições" e o passivo diferido a longo prazo na rubrica "Outros".

00414-6 KARSTEN S.A.

82.640.558/0001-04

06.01 - NOTAS EXPLICATIVAS

(c) Composição da contribuição social diferido

Os saldos de ativo e passivos diferidos apresentam-se como segue:

Ativo	Controladora		Consolidado	
	30/09/10	30/06/10	30/09/10	30/06/10
Diferenças temporárias				
Base de cálculo negativa da contribuição social	23.986	17.930	23.986	17.930
Provisão para comissões	2.124	2.080	2.793	2.855
Provisão para devedores duvidosos	765	872	821	1.146
Provisão para contingências	2.267	2.564	2.267	2.564
Ajuste a Valor Presente cta receber	474	490	474	490
Outras Provisões	271	271	239	(263)
	<u>29.887</u>	<u>24.207</u>	<u>30.580</u>	<u>24.722</u>
Alíquota nominal %	9%	9%	9%	9%
Total	<u>2.690</u>	<u>2.178</u>	<u>2.752</u>	<u>2.225</u>
Circulante	876	692	938	739
Não circulante	1.814	1.486	1.814	1.486
Passivo	Controladora		Consolidado	
	30/09/10	30/06/10	30/09/10	30/06/10
Diferenças temporárias				
Ajustes RTT	8.662	7.654	9.384	8.253
	<u>8.662</u>	<u>7.654</u>	<u>9.384</u>	<u>8.253</u>
Alíquota Nominal %	9%	9%	9%	9%
Total	<u>780</u>	<u>689</u>	<u>844</u>	<u>744</u>
Circulante	40	35	42	37
Não Circulante	740	654	802	707

Os valores referente ao passivo diferido a curto prazo estão registrados na rubrica "Impostos, taxas e contribuições" e o passivo diferido a longo prazo na rubrica "Outros".

00414-6 KARSTEN S.A.

82.640.558/0001-04

06.01 - NOTAS EXPLICATIVAS

(d) Período estimado de realização

Os valores dos ativos, líquidos dos passivos fiscais diferidos (diferenças temporárias e prejuízos fiscais) apresentam as seguintes expectativas de realização:

Ano	Controladora		Consolidado	
	30/09/2010		30/09/2010	
	Imposto de renda	Contribuição social	Imposto de renda	Contribuição social
2010	1.823	608	1.996	670
2011	1.727	574	1.727	574
2012	1.476	478	1.476	478
2013	1.642	532	1.642	532
2014	1.522	498	1.522	498
	8.190	2.690	8.363	2.752

A Companhia apresenta em seus registros em 30 de setembro de 2010 o montante de estoque de prejuízos fiscais de Imposto de Renda de R\$ 40.059 na controladora e R\$ 54.728 no consolidado e de Contribuição social Sobre o Lucro Líquido de R\$ 40.646 na controladora e R\$ 55.315 no consolidado.

Adicionalmente os créditos fiscais registrados, de prejuízo fiscal de IR R\$7.618 e contribuição social de R\$7.041 não reconhecidos por não ser possível prever a sua realização até o prazo de 5 anos.

A administração revisará periodicamente estas estimativas, ajustando os valores reconhecidos no balanço.

Como a base tributável do imposto de renda e da contribuição social sobre o lucro líquido decorre não apenas do lucro que pode ser gerado, mas também da existência de receitas não tributáveis, despesas não dedutíveis, incentivos fiscais e outras variáveis, não existe uma correlação imediata entre o lucro líquido da Companhia e o resultado de imposto de renda e contribuição social. Portanto, a expectativa da utilização dos créditos fiscais não deve ser tomada como único indicativo de resultados futuros da Companhia.

Esses valores representam a melhor estimativa da administração a serem realizadas dentro do período de 5 anos, de acordo com os orçamentos aprovados na reunião do conselho de administração.

00414-6 KARSTEN S.A.

82.640.558/0001-04

06.01 - NOTAS EXPLICATIVAS

(e) Incentivos fiscais

As controladas Karsten Nordeste Industria Têxtil Ltda gozam de incentivos fiscais de ICMS auferidos na comercialização de produtos. Esses incentivos consistem na redução de 69,75% do imposto de circulação de mercadorias e serviços (ICMS) tendo como base o valor do imposto a pagar. A controlada em 2009 apurou ICMS a recuperar, não se utilizando do benefício. Até 30 de setembro de 2010 foi registrado o valor de R\$1.407.

A controlada Karsten Com. e Serv. de Distr. Ltda gozam de incentivos fiscais de ICMS auferidos na comercialização de produtos. Esses incentivos consistem na redução de 60% do imposto de circulação de serviços (ICMS) tendo com base o valor do imposto a pagar. Até 30 de setembro de 2010 foi registrado o valor de R\$654 (30 de setembro de 2009 R\$ 2.876)

As subvenções e assistências governamentais são registradas contabilmente em conta destacada da demonstração do resultado do exercício e submetida à Assembléia dos acionistas para aprovação de sua destinação.

(f) Regime Tributário de Transição

O regime tributário de transição (RTT) terá vigência até a entrada em vigor de lei que discipline os efeitos fiscais dos novos métodos contábeis, buscando a neutralidade tributária.

O regime foi optativo nos anos calendário de 2008 e de 2009, respeitando-se: (i) aplicar ao biênio 2008-2009, não a um único ano-calendário; e (ii) manifestar a opção na declaração de Informações Econômico-financeiras da Pessoa Jurídica (DIPJ).

A empresa optou pela adoção do RTT em 2008. Conseqüentemente, para fins de apuração do imposto de renda e da contribuição social sobre lucro líquido dos exercícios findos 2009 e 2008, a Companhia utilizou das prerrogativas definidas no RTT.

00414-6 KARSTEN S.A.

82.640.558/0001-04

06.01 - NOTAS EXPLICATIVAS

13 Empréstimos e financiamentos

(a) Composição curto prazo

Modalidade	Encargos anuais	Controladora		Consolidado	
		30/09/10	30/06/10	30/09/10	30/06/10
BNDES	4,50% + TJLP	2.755	3.307	2.755	3.307
BNDES	4,50% + VC + ECM	378	480	378	480
BNDES	3,28 à 3,78% + TJLP	3.424	3.428	3.424	3.428
BNDES	3,28% + VC + ECM	299	318	299	318
BNDES	4,80% + TJLP	107	105	107	105
BNDES	7,00%a.a.	51		51	0
BNDES	6,05%a.a. + TJLP	143		143	0
BNDES	4,50%	16	11	16	11
BNDES	7,00% + TJLP	6	4	6	4
BNDES	6,80% + TJLP	6.881	6.978	6.881	6.978
BNDES	7,00% + TJLP			1.887	476
BNDES	8,50% aa (-20% Bonús Adimplência)			752	1.170
BNDES	TJLP + 6,40% aa			522	366
BNDES	TJLP + 6,60% aa			53	128
BNDES	1,12%a.m.			33	29
BNDES	0,99%a.m.				4
FINEP	TJLP	1.032	1.033	1.032	1.033
FINEP	5,25%	1.511	1.139	1.511	1.139
Matéria-prima - NPR / EGF	6,75%	3.132	991	3.132	991
Notas de crédito à exportação	105% a 123 % CDI	13.288	8.149	13.288	8.149
Notas de crédito à exportação	4,20% a 6,80 % + CDI	8.956	11.040	8.956	11.040
BNB	8,50%			584	402
FDI	TJLP			29	21
Capital de giro	2,757% a 6,80%aa + CDI	22.103	39.305	22.103	39.305
Cheque empresa	8%a.m.				232
Finimp	Libor + 3,90% à 4,60%+ VC + 1% flat	492	491	492	491
ACC	1,4% a 2,80%aa + VC	1.510	2.162	1.510	2.162
Leasing	1,60% à 5,58% + CDI	2	11	2	11
Leasing	9,68% + VC	177	177	177	177
		<u>66.263</u>	<u>79.129</u>	<u>70.123</u>	<u>81.957</u>

00414-6 KARSTEN S.A.

82.640.558/0001-04

06.01 - NOTAS EXPLICATIVAS

(b) Composição longo prazo

Modalidade	Encargos anuais	Controladora		Consolidado	
		30/09/10	30/06/10	30/09/10	30/06/10
BNDES	4,50% + TJLP		274		274
BNDES	4,50% + VC + ECM		40		40
BNDES	3,28% à 3,78% + TJLP	6.210	7.057	6.210	7.057
BNDES	3,28% + VC + ECM	544	657	544	657
BNDES	4,80% + TJLP	11.914	11.914	11.914	11.914
BNDES	7,00%a.a.	18.040		18.040	
BNDES	6,05%a.a. + TJLP	27.994		27.994	
BNDES	4,50%	793	471	793	471
BNDES	7,00% + TJLP	142	118	142	118
BNDES	6,80% + TJLP	7.500	9.000	7.500	9.000
BNDES	7,00% + TJLP			3.333	4.583
BNDES	TJLP + 6,40% aa			642	779
BNDES	1,12%a.m.			5	12
FINEP	TJLP	1.794	2.050	1.794	2.050
FINEP	5,25%	8.567	8.940	8.567	8.940
Notas de Crédito à Exportação	105% a 123 % CDI	18.002	24.553	18.002	24.553
Notas de Crédito à Exportação	4,20% a 6,18 % + CDI	8.684	5.895	8.684	5.895
Capital de Giro	2,757% a 6,80%aa + CDI	18.056	29.443	18.056	29.443
Leasing	9,68% + VC	89	133	89	133
Finimp	Libor + 3,90% à 4,60%+ VC + 1% flat	796	952	796	952
BNB	8,50%			2.183	1.538
Total		129.125	101.497	135.288	108.409
Total geral		195.388	180.626	205.411	190.366

- BNDES - Banco Nacional de Desenvolvimento Econômico Social
 FINEP - Financiadora de Estudos e Projetos
 NPR - Nota Promissória Rural
 EGF - Empréstimo do Governo Federal
 V.C. - Variação Cambial do Real em Relação ao Dólar Norte-Americano
 TJLP - Taxa de Juros de Longo Prazo
 CDI - Certificado Depósito Interbancário
 ECM - Encargos da Cesta de Moedas
 BNB - Banco do Nordeste do Brasil
 TJFPE - Taxa de Juros Fixa Pré-embarque

00414-6 KARSTEN S.A.

82.640.558/0001-04

06.01 - NOTAS EXPLICATIVAS

Os montantes a longo prazo tem a seguinte composição por ano de vencimento:

Ano de vencimento	Controladora		Consolidado	
	30/09/2010	30/06/2010	30/09/2010	30/06/2010
2011	34.700	35.167	36.238	38.133
2012	56.479	42.989	59.649	45.933
2013	29.326	15.000	29.908	15.358
2014	4.113	4.069	4.695	4.427
2015	1.810	1.766	2.101	2.052
2016	1.602	1.558	1.602	1.558
2017	857	813	857	813
2018	112	68	112	68
2019	104	61	104	61
2020	22	6	22	6
	<u>129.125</u>	<u>101.497</u>	<u>135.288</u>	<u>108.409</u>

(c) Garantias

Os financiamentos destinados à aquisição de imobilizado e os demais em moeda nacional e estrangeira, estão garantidos por imóveis, máquinas e equipamentos, estoques, nota promissória, fiança e aval.

(d) Cláusulas restritivas

A Companhia renegociou contratos de empréstimos para capital de giro provenientes das operações de desmonte dos derivativos (2008), que culminou com a contratação de taxas mais favoráveis e a eliminação de suas respectivas cláusulas restritivas.

Desta forma em setembro de 2010 a Companhia não possuía mais contratos de empréstimos e financiamentos com cláusulas restritivas (convenants).

00414-6 KARSTEN S.A.

82.640.558/0001-04

06.01 - NOTAS EXPLICATIVAS

14 Provisão para contingências

(a) Nas datas das demonstrações financeiras, a Companhia apresentava os seguintes passivos, e correspondentes depósitos judiciais, relacionados a contingências:

	Controladora			
	30/09/2010		30/06/2010	
	Depósito judicial	Provisão para contingências	Depósito judicial	Provisão para contingências
Trabalhistas e previdenciárias	372	769	448	818
Cíveis	-	68	1.017	1.099
Fiscais	14	947	14	647
Total	386	1.784	1.479	2.564

	Consolidado			
	30/09/2010		30/06/2010	
	Depósito judicial	Provisão para contingências	Depósito judicial	Provisão para contingências
Trabalhistas e previdenciárias	564	1.479	640	1.519
Cíveis	-	68	1.017	1.099
Fiscais	14	947	14	648
Total	578	2.494	1.671	3.266

00414-6 KARSTEN S.A.

82.640.558/0001-04

06.01 - NOTAS EXPLICATIVAS

(b) A movimentação de provisão para contingências no trimestre está demonstrado a seguir:

	<u>Controladora</u>	<u>Consolidado</u>
Saldo em 30 de junho de 2010	2.564	3.266
Adições de Processos	71	79
Baixas de Processos	(1.151)	(1.151)
Atualizações de processos	300	300
Saldo em 30 de setembro de 2010	<u>1.784</u>	<u>2.494</u>

(c) A movimentação de depósitos judiciais no trimestre está demonstrado a seguir:

	<u>Controladora</u>	<u>Consolidado</u>
Saldo em 30 de junho de 2010	1.479	1.671
Adições de Depósitos	96	95
Baixas de Depósitos	(1.188)	(1.188)
Saldo em 30 de setembro de 2010	<u>386</u>	<u>578</u>

(d) Natureza das contingências

A companhia é parte envolvida em processos trabalhistas, cíveis, tributários e outros em andamento, e está discutindo essas questões tanto na esfera administrativa como na judicial, as quais, quando aplicáveis, são amparadas por depósitos judiciais. As provisões para as eventuais perdas decorrentes desses processos são estimadas e atualizadas pela administração, amparada pela opinião de seus consultores legais externos.

A natureza das obrigações pode ser sumariada como segue:

- . Tributárias - referem-se, principalmente, à parcela do Crédito Presumido PIS/COFINS, do período de 1998 à 2001.
- . Contingências trabalhistas e previdenciárias - consistem, principalmente, em reclamações de empregados vinculadas a disputas sobre o montante de compensação pago sobre demissões.

00414-6 KARSTEN S.A.

82.640.558/0001-04

06.01 - NOTAS EXPLICATIVAS

- . Ações cíveis - as principais ações se referem ao processo de clientes e um processo referente Encargo Capacidade Emergencial da Celesc.

(e) Perdas possíveis, não provisionadas no balanço

A Companhia tem ações de naturezas tributária, cível e trabalhista, envolvendo riscos de perda classificados pela administração como possíveis, com base na avaliação de seus consultores jurídicos, para as quais não há provisão constituída.

- . Trabalhistas R\$ 4.325, compostos por 48 processos
- . Tributárias: Parte Passiva R\$ 22.305 compostos por 26 processos
- . Cíveis: R\$ 97, compostos por 3 processos

(f) Compromissos

Em 30 de setembro de 2010, a Companhia possui contrato de fornecimento de matéria-prima conforme abaixo:

<u>Empresa</u>	<u>Quantidade - Kg</u>	<u>Reajuste</u>	<u>Vigentes até</u>
COOPERSERRA	439.187	Valor fixo	novembro-10
QC OIAM	500.000	Valor fixo	novembro-10
DEVCOT S.A	525.000	Valor fixo	novembro-10
LDC ARGENTINA S.A	400.000	Valor fixo	novembro-10
OMNICOTTON	46.730	Valor fixo	novembro-10

00414-6 KARSTEN S.A.

82.640.558/0001-04

06.01 - NOTAS EXPLICATIVAS

15 Patrimônio líquido

(a) Capital social subscrito

O capital social está dividido em 6.120.851 ações ordinárias e 8.285.296 ações preferenciais, sem valor nominal, totalizando 14.406.147 ações. As ações preferenciais não têm direito a voto, mas têm prioridade no recebimento de dividendos.

O valor patrimonial por ação em 30 de setembro de 2010 é de R\$ 4,66 (30 de junho é de R\$ 4,54).

(b) Reservas legal e de retenção de lucros

A reserva legal é constituída anualmente como destinação de 5% do lucro líquido do exercício e não poderá exceder a 20% do capital social. A reserva legal tem por fim assegurar a integridade do capital social e somente poderá ser utilizada para compensar prejuízo e aumentar o capital.

A reserva de retenção de lucros refere-se à retenção do saldo remanescente de lucros acumulados, a fim de atender ao projeto de crescimento dos negócios estabelecido em seu plano de investimentos, conforme orçamento de capital aprovado e proposto pelos administradores da Companhia, deliberado na Assembléia Geral dos acionistas, em observância ao artigo 196 da Lei das Sociedades por Ações.

(c) Reserva para incentivos fiscais (Controladas)

Constituída de acordo com o estabelecido no artigo 195-A da Lei das Sociedades por Ações (emendado pela Lei nº 11.638, de 2008); essa reserva recebe a parcela dos incentivos fiscais, descritos na Nota 12(e) reconhecidos no resultado do exercício e transferidos contabilmente para reserva para Incentivos Fiscais após a absorção dos prejuízos acumulados.

Esses incentivos não entram na base de cálculo do dividendo mínimo obrigatório.

(d) Ajuste de avaliação patrimonial

Referente as variações cambiais de investimentos no exterior que somente serão registradas no resultado quando os investimentos forem vendidos ou baixados.

(e) Participação dos administradores

O Estatuto Social da Companhia prevê que do resultado apurado em cada exercício, após deduzidos eventuais prejuízos acumulados e efetuada a provisão para imposto de renda,

00414-6 KARSTEN S.A.

82.640.558/0001-04

06.01 - NOTAS EXPLICATIVAS

será destinada uma quantia de até 10% para gratificações para os administradores não podendo ultrapassar o total das remunerações anuais atribuídas aos mesmos.

16 Instrumentos financeiros - Controladora e consolidado

(a) Identificação e valorização dos instrumentos financeiros

A Companhia e suas controladas operam com instrumentos financeiros, com destaque para disponibilidades, incluindo aplicações financeiras, contas a receber de clientes, contas a pagar a fornecedores e empréstimos e financiamentos.

Considerando a natureza desses instrumentos, o valor justo foi basicamente determinado pela aplicação do método do fluxo de caixa descontado. Os valores registrados no ativo e no passivo circulante têm liquidez imediata no vencimento, em sua maioria, em prazos inferiores a três meses. Considerando o prazo e as características desses instrumentos, que são sistematicamente renegociados, os valores contábeis se aproximam dos valores justos.

(b) Caixa e equivalentes de caixa, aplicações financeiras, contas a receber, outros ativos circulantes, e contas a pagar

Os valores contabilizados aproximam-se aos de realização.

(c) Investimentos

Consistem em investimentos em controladas de capital fechado, registrados pelo método de equivalência patrimonial, nas quais a Companhia tem interesse estratégico. Considerações de valor de mercado das ações possuídas não são aplicáveis.

(d) Política de gestão de riscos financeiros

A Companhia segue política de gerenciamento de risco, que orienta em relação a transações e requer a diversificação de transações e contrapartidas. Nos termos dessa política, a natureza e a posição geral dos riscos financeiros é regularmente monitorada e gerenciada a fim de avaliar os resultados e o impacto financeiro no fluxo de caixa. Também são revistos, periodicamente, os limites de crédito e a qualidade do hedge das contrapartes.

Os riscos de mercado são protegidos quando é considerado necessário suportar a estratégia corporativa ou quando é necessário manter o nível de flexibilidade financeira.

A diretoria executiva examina e revisa informações relacionadas com o gerenciamento de

00414-6 KARSTEN S.A.

82.640.558/0001-04

06.01 - NOTAS EXPLICATIVAS

riscos, incluindo políticas significativas, procedimentos e práticas aplicadas no gerenciamento de riscos.

Nas condições da política de gerenciamento de riscos, a Companhia administra alguns dos riscos por meio da utilização de instrumentos derivativos, que proíbem negociações especulativas e venda a descoberto.

(e) Risco de crédito

A política de vendas das Companhias considera o nível de risco de crédito a que está disposta a se sujeitar no curso de seus negócios. A diversificação de sua carteira de recebíveis, a seletividade de seus clientes, assim como o acompanhamento dos prazos de financiamento de vendas e limites individuais de posição, são procedimentos adotados a fim de minimizar eventuais problemas de inadimplência em seu contas a receber.

(f) Risco de liquidez

É o risco das Companhias não possuírem recursos líquidos suficientes para honrar seus compromissos financeiros, em decorrência de descasamento de prazo ou de volume entre os recebimentos e pagamentos previstos.

Para administrar a liquidez do caixa em moeda nacional e estrangeira, são estabelecidas premissas de desembolsos e recebimentos futuros, sendo monitoradas diariamente pela área financeira.

(g) Risco de mercado (com taxa de câmbio e juros)

As Companhias apresentam riscos de mercado relacionados a mudanças adversas nas taxas de juros e taxas de câmbio. O endividamento está indexado em moeda local a taxas variáveis e parte das receitas advém de exportações, expondo as Companhias a variações na taxa de câmbio.

O endividamento está indexado substancialmente ao CDI, portanto sujeito a taxas de juros variáveis. O resultado financeiro é afetado pelas mudanças em taxas de juros variáveis.

Em 30 de setembro de 2010, as companhias possuíam ativos e passivos denominados em moeda estrangeira nos montantes descritos abaixo:

00414-6 KARSTEN S.A.

82.640.558/0001-04

06.01 - NOTAS EXPLICATIVAS

	Consolidado	
	30/09/2010	
	Moeda estrangeira (US\$)	Moeda nacional (R\$)
Ativo		
Caixa/Bancos	24	40
Contas a receber	4.284	7.254
Câmbio Clientes a Fechar	283	480
Importação em Andamento	2.126	3.600
Passivo		
Fornecedores	(1.707)	(2.892)
Empréstimos	(28.767)	(48.737)
Comissões a remeter	(157)	(265)
Exposição Líquida	(23.914)	(40.520)

17 Cobertura de seguros - Controladora e Consolidado

A Companhia mantém política de contratar cobertura de seguros para os bens do imobilizado e dos estoques sujeitos a risco de forma global pelo valor de reposição e lucros cessantes, de acordo com a avaliação da administração e de seus consultores externos.

Em 30 de setembro de 2010 a Companhia e suas controladas apresentavam as seguintes principais apólices de seguro contratadas:

Ramos	Importâncias seguradas
Riscos nomeados (*)	724.193
Responsabilidade civil	7.561
	731.754

(*) Compreendem estoques e imobilizado.

* * *

00414-6 KARSTEN S.A.

82.640.558/0001-04

07.01 - COMENTÁRIO DO DESEMPENHO DA COMPANHIA NO TRIMESTRE

Vide comentário do desempenho da Companhia Consolidado.

00414-6 KARSTEN S.A.

82.640.558/0001-04

12.01 - COMENTÁRIO DO DESEMPENHO CONSOLIDADO NO TRIMESTRE

Senhores Acionistas,

Submetemos à apreciação de V.Sas. o Relatório da Administração e as Demonstrações Contábeis da Karsten S.A. e Consolidadas, relativas ao terceiro trimestre de 2010 comparativo ao mesmo trimestre do ano anterior, acompanhados do Parecer dos Auditores Independentes, apresentadas em reais mil..

EMPRESA

Em setembro, a Companhia completou 128 anos. Construiu ao longo de sua história a reputação de oferecer ao mercado produtos com qualidade, beleza e inovação que atendam as expectativas dos clientes.

Empresa integrada verticalmente, está presente em todas as etapas da cadeia desde o processamento de fios até a confecção das peças.

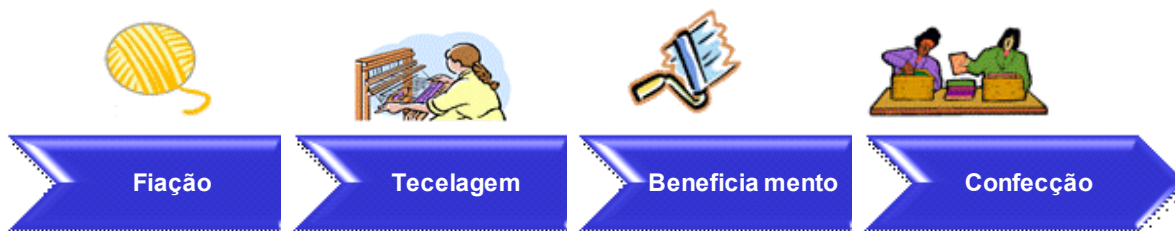

Para tanto emprega 3.582 funcionários diretos (30/09/10) e tem capacidade de produzir 18 mil toneladas ano.

A Karsten trabalha para melhorar a igualdade social e a qualidade ambiental, estas condições integram a nossa filosofia de gestão e são uma pratica constante. Também envolve as pessoas no atingimento de seus objetivos, canaliza a inovação e a criatividade e gera maior assertividade em suas decisões estratégicas.

É especializada nos segmentos de cama, mesa, banho onde atua com a Marca Karsten, voltada para atender diversos perfis de consumidores das classes A, B e C.



00414-6 KARSTEN S.A.

82.640.558/0001-04

12.01 - COMENTÁRIO DO DESEMPENHO CONSOLIDADO NO TRIMESTRE

Visando o mercado profissional e a exploração do grande potencial que o Brasil possui em termos de Hotéis e Hospitais, incluindo todos os seus congêneres, a Karsten lançou a sua linha institucional.



Oferece também uma ampla linha de tecidos de decoração, com produtos especialmente desenvolvidos para atender as diferentes necessidades desse mercado.



E com o objetivo de oferecer um portfólio de marcas mais completo e focado na classe "A" a Companhia adquiriu em abril/2010 a Trussardi. Marca nacionalmente conhecida no setor em que atua e existente há muitos anos é reconhecida como uma marca tradicional que representa seriedade e confiabilidade.

A Marca é reconhecida não só como a denominação da fábrica de enxovais e bordados, mas, principalmente, como uma marca de referência para produtos de enxovais de luxo.

Atua no segmento fabril de cama, mesa e banho, com maior foco na fabricação de enxovais de alto padrão para cama.



RECURSOS HUMANOS

O quadro de pessoal consolidado aumentou em 11,04%, quando comparado o período 30 de setembro de 2010 (3.582) com o mesmo período de 2009 (3.226), incluindo a aquisição da Romaria Empreendimentos Ltda.

A Karsten possui um plano diretor de segurança (PDSK) que organiza, acompanha e avalia diariamente o desempenho de cada área nas práticas de segurança do trabalho. Este acompanhamento permanente faz com que os índices de segurança do trabalho de nossa Companhia sejam os melhores do segmento, garantindo aos colaboradores um ambiente de trabalho seguro e saudável.

00414-6 KARSTEN S.A.

82.640.558/0001-04

12.01 - COMENTÁRIO DO DESEMPENHO CONSOLIDADO NO TRIMESTRE

A Karsten propicia um ambiente de participação ampla, na contribuição por melhorias ou no conhecimento sobre o negócio, valorizando a transparência. A Karsten entende que um dos seus grandes diferenciais é o seu capital humano, que tem respondido adequadamente as suas demandas e as do mercado.

GESTÃO AMBIENTAL

O cuidado com a natureza sempre foi uma realidade muito presente na empresa. Atualmente esse cuidado está representado por uma política ambiental muito bem estruturada, cujo objetivo é apresentar um desempenho ambiental em conformidade com os requisitos legais. Para isso procura melhorar continuamente as normas e padrões relacionados a essa área, com base no desenvolvimento de técnicas de produção mais limpas e prevenção à poluição, tendo como objetivo o uso sustentável dos recursos naturais.

A Karsten considera que a qualidade ambiental é um componente indissociável da qualidade de seus produtos e serviços. Para cumprir efetivamente sua política de gestão, integrou os sistemas de qualidade e ambiental, cujo objetivo é assegurar a inserção da variável ambiental de forma consistente e equilibrada com os demais componentes de gestão.

INOVAÇÃO

A Karsten possui hoje modernas instalações fabris e administrativas, bem como um maquinário atualizado, o qual, aliado a uma equipe de profissionais capacitados, leva à obtenção de uma produtividade equiparada aos melhores padrões mundiais. A empresa apresenta sempre lançamentos com inovação tecnológica e seguindo as tendências de vanguarda, objetivando oferecer produtos diferenciados, com beleza e qualidade, que atendam às expectativas dos clientes.

Dentro da visão estratégica da empresa de ser a empresa mais inovadora do segmento, a Karsten possui um núcleo de Pesquisa e Desenvolvimento com profissionais qualificados e modernas ferramentas de gestão da inovação tecnológica, que vêm permitindo o desenvolvimento de produtos e processos diferenciados e inovadores, em parceria com Universidades, Institutos Tecnológicos, fornecedores de máquinas e matérias primas, tanto no Brasil como no exterior.

00414-6 KARSTEN S.A.

82.640.558/0001-04

12.01 - COMENTÁRIO DO DESEMPENHO CONSOLIDADO NO TRIMESTRE

A Companhia está entre os 3 finalistas regionais na categoria Gestão da Inovação do Prêmio FINEP 2010.

DESEMPENHO DOS NEGÓCIOS

O volume comercializado pela companhia foi de 4.258 toneladas no trimestre e de 12.200 toneladas acumulado até 30/09/2010.

O mercado interno foi responsável por 3.807 toneladas no trimestre, 1,3% inferior ao mesmo período de 2009 e 10.881 toneladas acumulado até 30/09/2010.

No mercado externo as vendas físicas foram de 451 toneladas no trimestre, avançando 52,9% se comparado com o mesmo período de 2009 e 1.319 toneladas acumulado até 30/09/2010.

Vendas Físicas (milhares de toneladas)

	3º Trimestre 2008	3º Trimestre 2009	3º Trimestre 2010	Varição 2010/2009
Total	4.472	4.151	4.258	2,6%
Mercado Interno	3.760	3.856	3.807	-1,3%
Mercado Externo	712	295	451	52,9%

A companhia encerrou o trimestre com uma receita bruta consolidada de R\$ 111.294, 14,12% superior ao mesmo período de 2009 (R\$ 97.520) e de R\$ 305.657 acumulada até 30/09/2010, 10,40% superior se comparado com o mesmo período de 2009 (R\$ 276.853).

A receita bruta no mercado interno foi de R\$ 103.018 no trimestre, avançando 11,65% se comparado com igual período de 2009 e de R\$ 282.558 acumulada até 30/09/2010.

No mercado externo, a receita bruta no trimestre foi de R\$ 8.276, 57,49% superior ao mesmo período de 2009 e R\$ 23.099 no acumulado até 30/09/2010.

00414-6 KARSTEN S.A.

82.640.558/0001-04

12.01 - COMENTÁRIO DO DESEMPENHO CONSOLIDADO NO TRIMESTRE

Receita de vendas (excluídas as devoluções) em reais milhões –
Consolidado (Pela Legislação Societária)

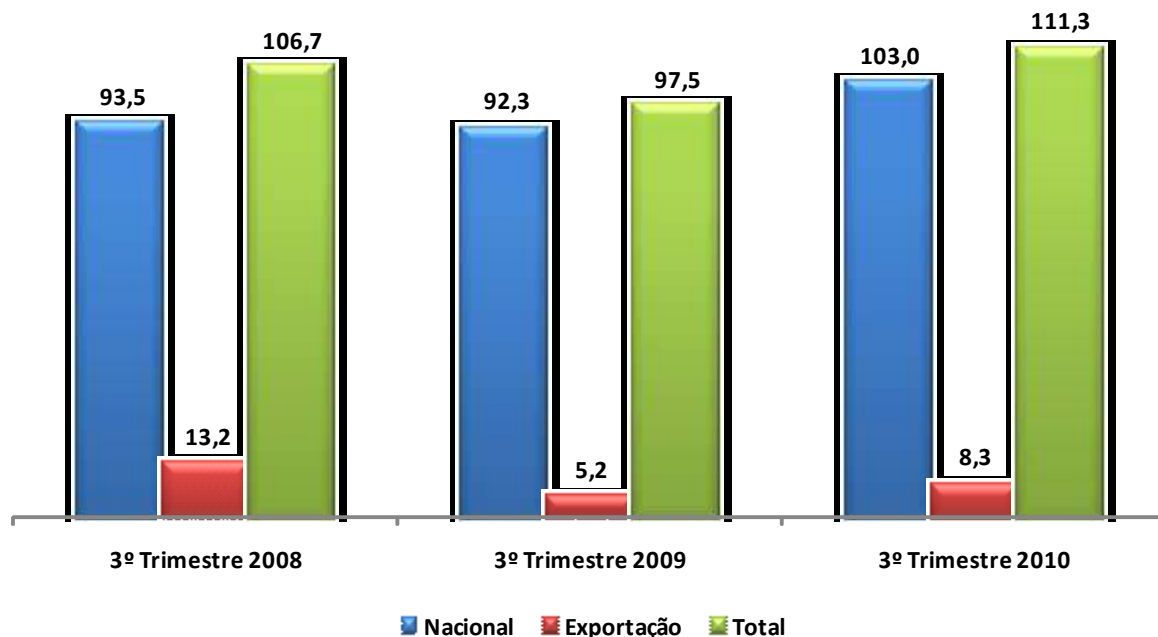

DESEMPENHO ECONOMICO-FINANCEIRO

A Companhia apurou um resultado positivo de R\$ 1.749 no trimestre (1,89% da Receita Líquida de Vendas Consolidada), contra um resultado positivo de R\$ 2.185 (2,79% da Receita Líquida de Vendas Consolidada) no mesmo período de 2009 e de R\$ 7.154 acumulado até 30/09/2010 contra um resultado negativo de R\$ 1.629 no mesmo período de 2009.

O resultado financeiro líquido negativo foi de R\$ 5.761 (-6,22% da Receita Líquida de Vendas Consolidada) no trimestre de 2010, contra um resultado negativo de R\$ 4.421 (-5,64% da Receita Líquida de Vendas Consolidada) no mesmo período do exercício de 2009. Essa variação foi resultado do aumento das Despesas Financeiras, como consequência de Capital de Giro adicional para fazer frente ao crescimento no volume de vendas.

00414-6 KARSTEN S.A.

82.640.558/0001-04

12.01 - COMENTÁRIO DO DESEMPENHO CONSOLIDADO NO TRIMESTRE

No 3º trimestre de 2010 os investimentos em imobilizado e intangível, em bens de natureza permanente, foram de R\$ 4.712, destinados principalmente a atualização tecnológica e a melhorias no parque fabril.

Em 30 de Setembro de 2010, o patrimônio líquido foi de R\$ 67.157 o que correspondeu ao valor patrimonial de R\$ 4,66 por ação.

Com o objetivo de reduzir o endividamento bancário, e o conseqüente custo financeiro, ações estão sendo focadas na redução de estoques, contas a receber e disponibilidades, de forma a liberar necessidade de capital de giro. Soma-se a isso a alteração no perfil da dívida bancária, conforme segue:

Passivo Financeiro Bruto em reais milhões – Consolidado

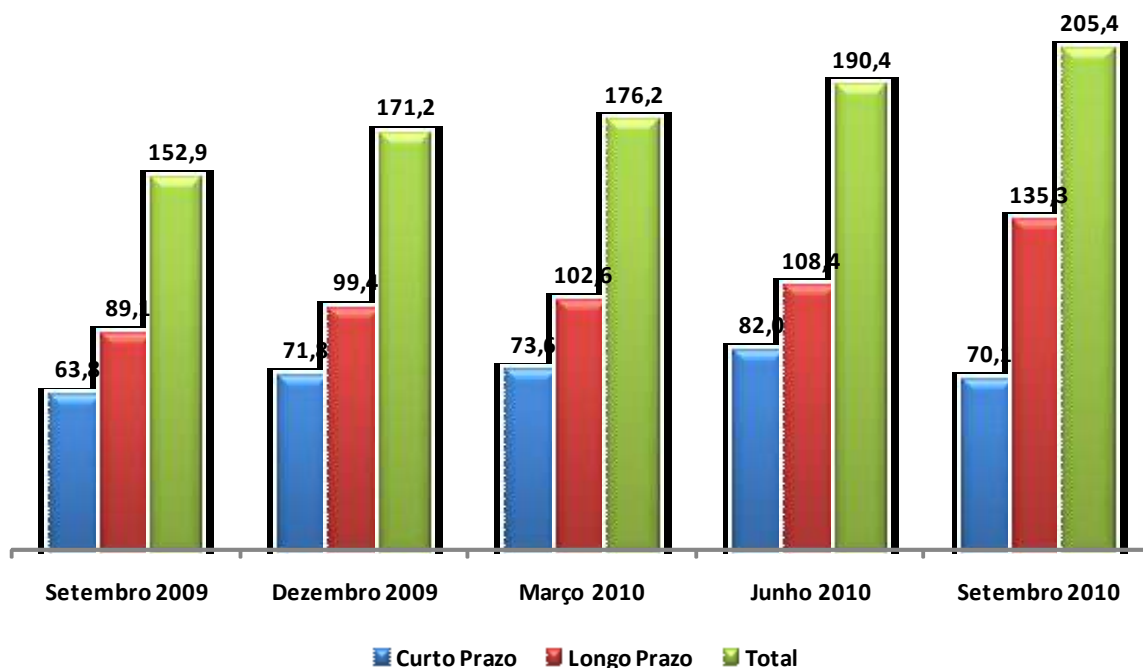

00414-6 KARSTEN S.A.

82.640.558/0001-04

12.01 - COMENTÁRIO DO DESEMPENHO CONSOLIDADO NO TRIMESTRE

Setembro 2009

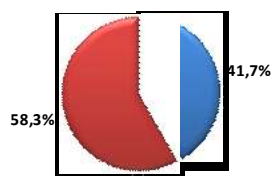

■ Curto Prazo ■ Longo Prazo

Setembro 2010

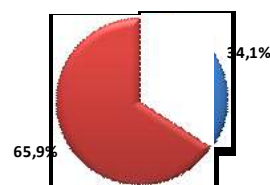

■ Curto Prazo ■ Longo Prazo

Passivo Financeiro Líquido em reais milhões – Consolidado

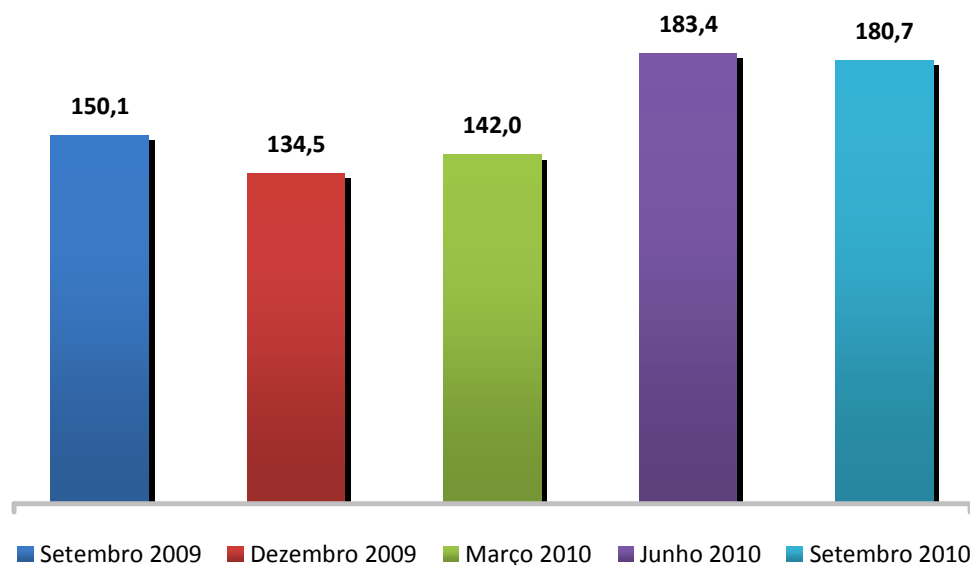

O Passivo Financeiro Líquido é constituído pela diferença entre o Passivo Financeiro Bruto e as Disponibilidades.

A posição de estoques em 30 de setembro de 2010 foi de R\$ 69.097, superior em R\$ 5.159, quando comparado ao valor apurado em 30 de setembro de 2009, de R\$ 59.551. Parte do estoque acumulado irá fazer frente ao incremento das vendas previstas para o ultimo trimestre de 2010.

00414-6 KARSTEN S.A.

82.640.558/0001-04

12.01 - COMENTÁRIO DO DESEMPENHO CONSOLIDADO NO TRIMESTRE

Estoque em reais milhões – Consolidado

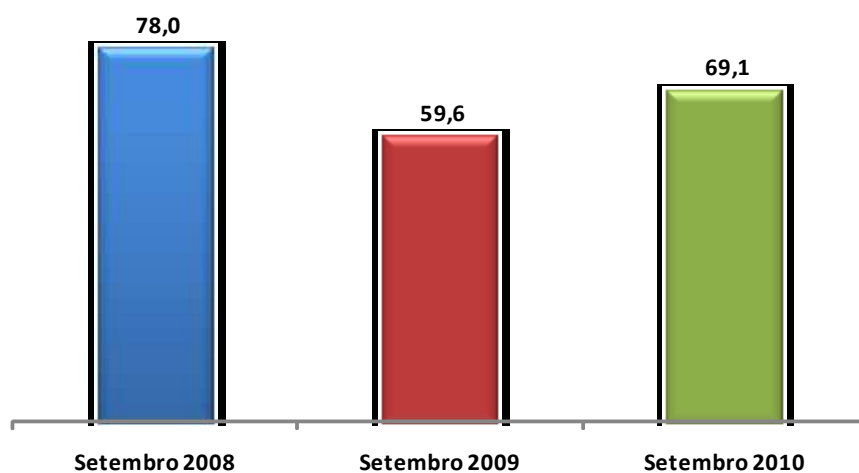

O EBITDA (Lucro Operacional antes das Despesas Financeiras, Impostos, Depreciação e Amortização), atingiu R\$ 7.325 no trimestre e R\$ 23.674 acumulado até 30/09/2010.

00414-6 KARSTEN S.A.

82.640.558/0001-04

12.01 - COMENTÁRIO DO DESEMPENHO CONSOLIDADO NO TRIMESTRE

EBTIDA em reais milhões –
Consolidado

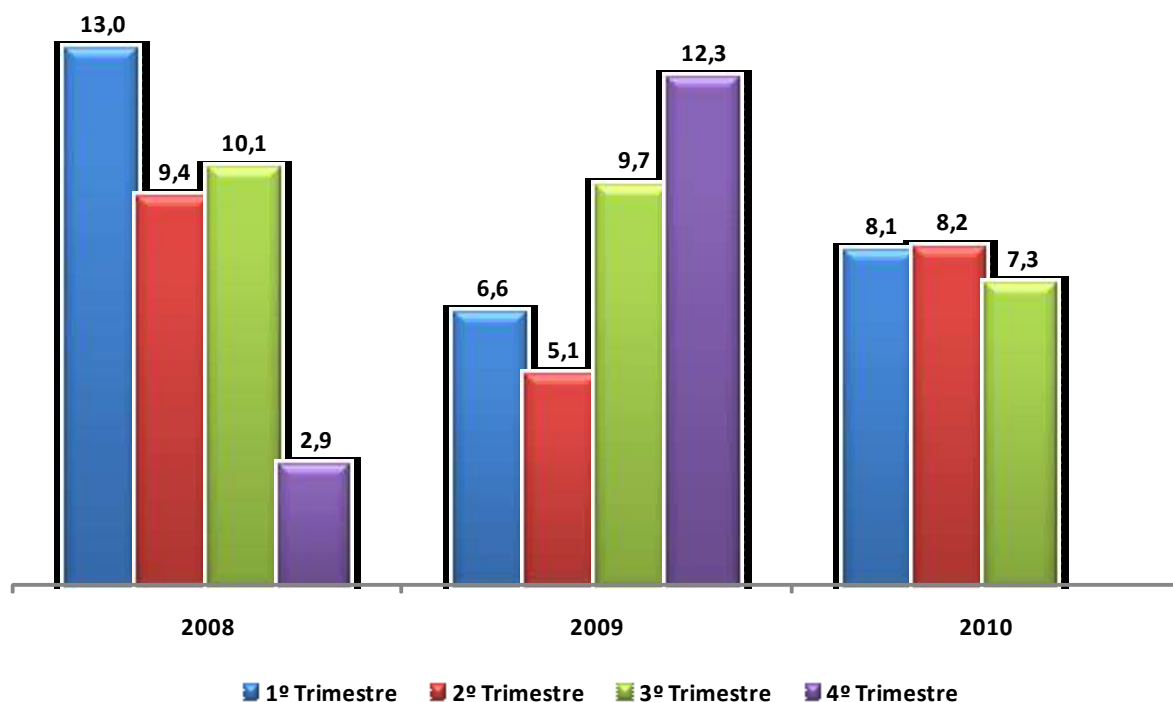

EMPRESAS CONTROLADAS

Karsten Nordeste Indústria Têxtil Ltda.:

Localizada em Maracanaú – CE e com atividades iniciadas em 2006, atua na confecção dos produtos das linhas de cama e mesa. Mantém investimentos na ampliação de sua capacidade de produção, visando atender a demanda destas linhas e consolidar sua presença nesse mercado.

O Patrimônio Líquido e o resultado acumulado em 30 de setembro de 2010 são de R\$ 21.331 (R\$ 3.942 em 30/09/2009) e R\$ 812 (R\$ 536 em 30/09/2009), respectivamente.

A controlada conta com benefício fiscal instituído pelo Governo Estadual através do FDI/PROVIN, que reduz os recolhimentos mensais de ICMS através de um sistema misto de diferimentos, empréstimos e abatimentos.

00414-6 KARSTEN S.A.

82.640.558/0001-04

12.01 - COMENTÁRIO DO DESEMPENHO CONSOLIDADO NO TRIMESTRE

Conta ainda com redução do IRPJ a pagar, através dos benefícios instituídos pela Superintendência do Desenvolvimento do Nordeste – Ministério da Integração Nacional/SUDENE.

Karsten Comércio e Serviços de Distribuição Ltda.:

Também localizada em Maracanaú – CE, iniciou suas atividades em Março de 2008, e tem a finalidade de comercializar produtos adquiridos para revenda, tanto no mercado interno como no mercado externo.

O Patrimônio Líquido e o resultado acumulado em 30 de setembro de 2010 são de R\$ - 272 mil (R\$ 3.464 mil em 30/09/2009) e R\$ -663 mil (R\$ 4.649 mil em 30/09/2009), respectivamente.

A controlada conta com benefício fiscal instituído pelo Governo Estadual através do FDI/PCDM que reduz os recolhimentos mensais de ICMS, além de oferecer oportunidades de diferimento do pagamento do imposto.

Romaria Empreendimentos Ltda.:

Localizada em São Paulo – SP, empresa centenária, desde 1993 se especializou no setor de cama, mesa e banho, atuando com a marca Trussardi, que atualmente é considerado um dos melhores produtos tanto no mercado nacional, como se compararmos às melhores marcas do mundo.

No segmento cama, a Trussardi também fabrica enxovais para crianças e bebês, conhecidas como as Linhas Trussardi Kids e Trussardi Baby.

A marca Trussardi está voltada para consumidores de alta renda (classe A), que procuram qualidade, exclusividade e sofisticação.

O Patrimônio Líquido e o resultado acumulado em 30 de setembro de 2010 são R\$ -5.449 mil (R\$ - 5.536 mil em 30/04/2010) e R\$ 86 mil respectivamente.

00414-6 KARSTEN S.A.

82.640.558/0001-04

12.01 - COMENTÁRIO DO DESEMPENHO CONSOLIDADO NO TRIMESTRE

Karsten América:

A controlada, no 3º trimestre de 2010, apontou um resultado de R\$ 29 mil (R\$ 48 mil de prejuízo em 30/09/2009) e o Patrimônio Líquido apresentou um saldo de R\$ 62 mil (R\$ - 2.829 mil em 30/09/2009), já computados nos resultados consolidados.

Karsten Europa:

A controlada, no o 3º trimestre de 2010, apurou um resultado negativo de R\$ 17 mil (R\$ 13 mil de prejuízo em 30/09/2009), sendo o saldo do Patrimônio Líquido de R\$ -45 mil (R\$ -17 mil em 30/09/2009).

A subsidiária encontra-se em processo de encerramento de atividades, conforme decisão do Conselho de Administração em Dezembro de 2007. Os clientes do mercado Europeu estão sendo atendidos por equipe sediada no Brasil.

Individualmente, as empresas controladas apresentaram os seguintes resultados acumulados:

	Karsten Nordeste		Karsten Com.Serv.Distr.		Romaria Empreend. Ltda.		Karsten América Corp.		Karsten Europa GmbH	
	30/09/2010	30/09/2009	30/09/2010	30/09/2009	30/09/2010	30/09/2009	30/09/2010	30/09/2009	30/09/2010	30/09/2009
	R\$ Mil		R\$ Mil		R\$ Mil		R\$ Mil		R\$ Mil	
Renda Operac. Bruta	61.679	44.713	10.587	49.347	11.072	0	94	216	0	0
Resultado Operacional	792	-957	-514	-4.491	388	0	29	-48	-17	-13
Resultado Líquido	812	-536	-663	-4.649	86	0	29	-48	-17	-13

O desempenho e as operações das empresas controladas estão detalhados nas Notas Explicativas (Nota nº 8).

Agradecemos aos acionistas, colaboradores, clientes e fornecedores pelo apoio e confiança depositada na diretoria desta Companhia.

00414-6 KARSTEN S.A.

82.640.558/0001-04

12.01 - COMENTÁRIO DO DESEMPENHO CONSOLIDADO NO TRIMESTRE

Blumenau, 18 de outubro de 2010.

Conselho de Administração

JOÃO KARSTEN NETO – Presidente
CARLOS ODEBRECHT – Vice-Presidente
GIL CONRADO KARSTEN
VICENTE DONINI
MICHEL FÁBIO BRULL
VICENTE MOLITERNO NETO

Diretoria

ALVIN RAUH NETO - Diretor Presidente
MAURICIO WAMSER – Diretor Industrial
ROSEMARY L. N. SILVEIRA – Diretora Comercial
RILDO PINHEIRO – Diretor Administrativo Financeiro e de Relações com Investidores

DARCLÊ COSTA SILVA HAUSSMANN
Contadora – CRSC/SC 020.261/O-1

01.01 - IDENTIFICAÇÃO

1 - CÓDIGO CVM 00414-6	2 - DENOMINAÇÃO SOCIAL KARSTEN S.A.	3 - CNPJ 82.640.558/0001-04
---------------------------	--	--------------------------------

09.01 - PARTICIPAÇÕES EM SOCIEDADES CONTROLADAS E/OU COLIGADAS

1- ITEM	2 - RAZÃO SOCIAL DA CONTROLADA/COLIGADA	3 - CNPJ	4 - CLASSIFICAÇÃO	5 - % PARTICIPAÇÃO NO CAPITAL DA INVESTIDA	6 - % PATRIMÔNIO LÍQUIDO DA INVESTIDORA
7 - TIPO DE EMPRESA	8 - NÚMERO DE AÇÕES DETIDAS NO TRIMESTRE ATUAL (Mil)		9 - NÚMERO DE AÇÕES DETIDAS NO TRIMESTRE ANTERIOR (Mil)		
01	KARSTEN AMÉRICA CORP. EMPRESA COMERCIAL, INDUSTRIAL E OUTRAS	. . / -	FECHADA CONTROLADA 1	100,00	100,00
02	KARSTEN EUROPA GMBH EMPRESA COMERCIAL, INDUSTRIAL E OUTRAS	. . / -	FECHADA CONTROLADA 1	100,00	100,00
03	KARSTEN NORDESTE INDÚSTRIA TÊXTIL LTDA EMPRESA COMERCIAL, INDUSTRIAL E OUTRAS	07.640.208/0001-14	FECHADA CONTROLADA 16.291	99,99	99,99
04	KARSTEN COM. SERV. DE DISTRIBUIÇÃO LTDA EMPRESA COMERCIAL, INDUSTRIAL E OUTRAS	09.261.989/0001-61	FECHADA CONTROLADA 5.049	99,99	99,99
05	ROMARIA EMPREENDIMENTOS LTDA EMPRESA COMERCIAL, INDUSTRIAL E OUTRAS	56.027.980/0001-70	FECHADA CONTROLADA 2.999	99,99	99,99

00414-6 KARSTEN S.A.

82.640.558/0001-04

21.01 - RELATÓRIO DA REVISÃO ESPECIAL - SEM RESSALVA

Relatório de revisão dos auditores independentes

Aos Administradores e Acionistas
Karsten S.A.
Blumenau - SC

- 1 Revisamos as informações contábeis contidas nas Informações Trimestrais (ITR) individuais e consolidadas da Karsten S.A., referentes ao trimestre findo em 30 de setembro de 2010, compreendendo os balanços patrimoniais, as demonstrações do resultado, das mutações do patrimônio líquido e dos fluxos de caixa, as notas explicativas e o relatório de desempenho, elaboradas sob a responsabilidade de sua administração.
- 2 Nossa revisão foi efetuada de acordo com as normas específicas estabelecidas pelo IBRACON - Instituto dos Auditores Independentes do Brasil, em conjunto com o Conselho Federal de Contabilidade - CFC, e consistiu, principalmente, em: (a) indagação e discussão com os administradores responsáveis pelas áreas contábil, financeira e operacional da Companhia, quanto aos principais critérios adotados na elaboração das Informações Trimestrais; e (b) revisão das informações e dos eventos subseqüentes que tenham, ou possam vir a ter, efeitos relevantes sobre a posição financeira e as operações da Companhia e de suas controladas.
- 3 Com base em nossa revisão limitada, não temos conhecimento de qualquer modificação relevante que deva ser feita nas informações trimestrais acima referidas, para que estas estejam de acordo com as práticas contábeis adotadas no Brasil, aplicáveis à preparação das informações trimestrais, de forma condizente com as normas expedidas pela Comissão de Valores Mobiliários - CVM.

00414-6 KARSTEN S.A.

82.640.558/0001-04

21.01 - RELATÓRIO DA REVISÃO ESPECIAL - SEM RESSALVA

- 4 Conforme mencionado na nota explicativa nº 2.3, a Comissão de Valores Mobiliários - CVM aprovou diversos Pronunciamentos, Interpretações e Orientações Técnicas emitidos pelo Comitê de Pronunciamentos Contábeis - CPC com vigência para 2010, que alteram as práticas contábeis adotadas no Brasil. Conforme facultado pela Deliberação CVM no. 603/09, a Administração da Companhia e de suas controladas optou por apresentar suas Informações Trimestrais - ITR utilizando as normas contábeis adotadas no Brasil até 31 de dezembro de 2009. Conforme requerido pela referida Deliberação, a Companhia divulgou esse fato na nota explicativa nº 2.3 às ITR, bem como a descrição das principais alterações que poderão impactar suas demonstrações financeiras do encerramento do exercício e os esclarecimentos das razões que impedem a apresentação da estimativa dos seus possíveis efeitos no patrimônio líquido e no resultado.

Joinville, 10 de novembro de 2010

PricewaterhouseCoopers
Auditores Independentes
CRC 2SP00160/O-5 "F" SC

Carlos Alexandre Peres
Contador CRC 1SP198156/O-7 "S" SC

01.01 - IDENTIFICAÇÃO

1 - CÓDIGO CVM 00414-6	2 - DENOMINAÇÃO SOCIAL KARSTEN S.A.	3 - CNPJ 82.640.558/0001-04
---------------------------	--	--------------------------------

ÍNDICE

GRUPO	QUADRO	DESCRIÇÃO	PÁGINA
01	01	IDENTIFICAÇÃO	1
01	02	SEDE	1
01	03	DIRETOR DE RELAÇÕES COM INVESTIDORES (Endereço para Correspondência com a Companhia)	1
01	04	REFERÊNCIA DO ITR	1
01	05	COMPOSIÇÃO DO CAPITAL SOCIAL	2
01	06	CARACTERÍSTICAS DA EMPRESA	2
01	07	SOCIEDADES NÃO INCLUÍDAS NAS DEMONSTRAÇÕES FINANCEIRAS CONSOLIDADAS	2
01	08	PROVENTOS EM DINHEIRO	2
01	09	CAPITAL SOCIAL SUBSCRITO E ALTERAÇÕES NO EXERCÍCIO SOCIAL EM CURSO	3
01	10	DIRETOR DE RELAÇÕES COM INVESTIDORES	3
02	01	BALANÇO PATRIMONIAL ATIVO	4
02	02	BALANÇO PATRIMONIAL PASSIVO	5
03	01	DEMONSTRAÇÃO DO RESULTADO	7
04	01	04 - DEMONSTRAÇÃO DO FLUXO DE CAIXA	9
05	01	05 - DEMONSTRAÇÃO DAS MUTAÇÕES DO PATRIMÔNIO LÍQUIDO DE 01/07/2010 a 30/09/2010	11
05	02	05 - DEMONSTRAÇÃO DAS MUTAÇÕES DO PATRIMÔNIO LÍQUIDO DE 01/01/2010 a 30/09/2010	12
08	01	BALANÇO PATRIMONIAL ATIVO CONSOLIDADO	13
08	02	BALANÇO PATRIMONIAL PASSIVO CONSOLIDADO	14
09	01	DEMONSTRAÇÃO DO RESULTADO CONSOLIDADO	16
10	01	10.01 - DEMONSTRAÇÃO DO FLUXO DE CAIXA CONSOLIDADO	18
11	01	11 - DEMONSTRAÇÃO DAS MUTAÇÕES DO PATRIMÔNIO LÍQUIDO CONSOLIDADO DE 01/07/2010 a 30/09/2010	20
11	02	11 - DEMONSTRAÇÃO DAS MUTAÇÕES DO PATRIMÔNIO LÍQUIDO CONSOLIDADO DE 01/01/2010 a 30/09/2010	21
06	01	NOTAS EXPLICATIVAS	22
07	01	COMENTÁRIO DO DESEMPENHO DA COMPANHIA NO TRIMESTRE	57
12	01	COMENTÁRIO DO DESEMPENHO CONSOLIDADO NO TRIMESTRE	58
13	01	PARTICIPAÇÃO EM SOCIEDADES CONTROLADAS E/OU COLIGADAS	70
21	01	RELATÓRIO DA REVISÃO ESPECIAL	71
		KARSTEN AMÉRICA CORP.	
		KARSTEN EUROPA GMBH	
		KARSTEN NORDESTE INDÚSTRIA TÊXTIL LTDA	
		KARSTEN COM. SERV. DE DISTRIBUIÇÃO LTDA	
		ROMARIA EMPREENDIMENTOS LTDA	/72